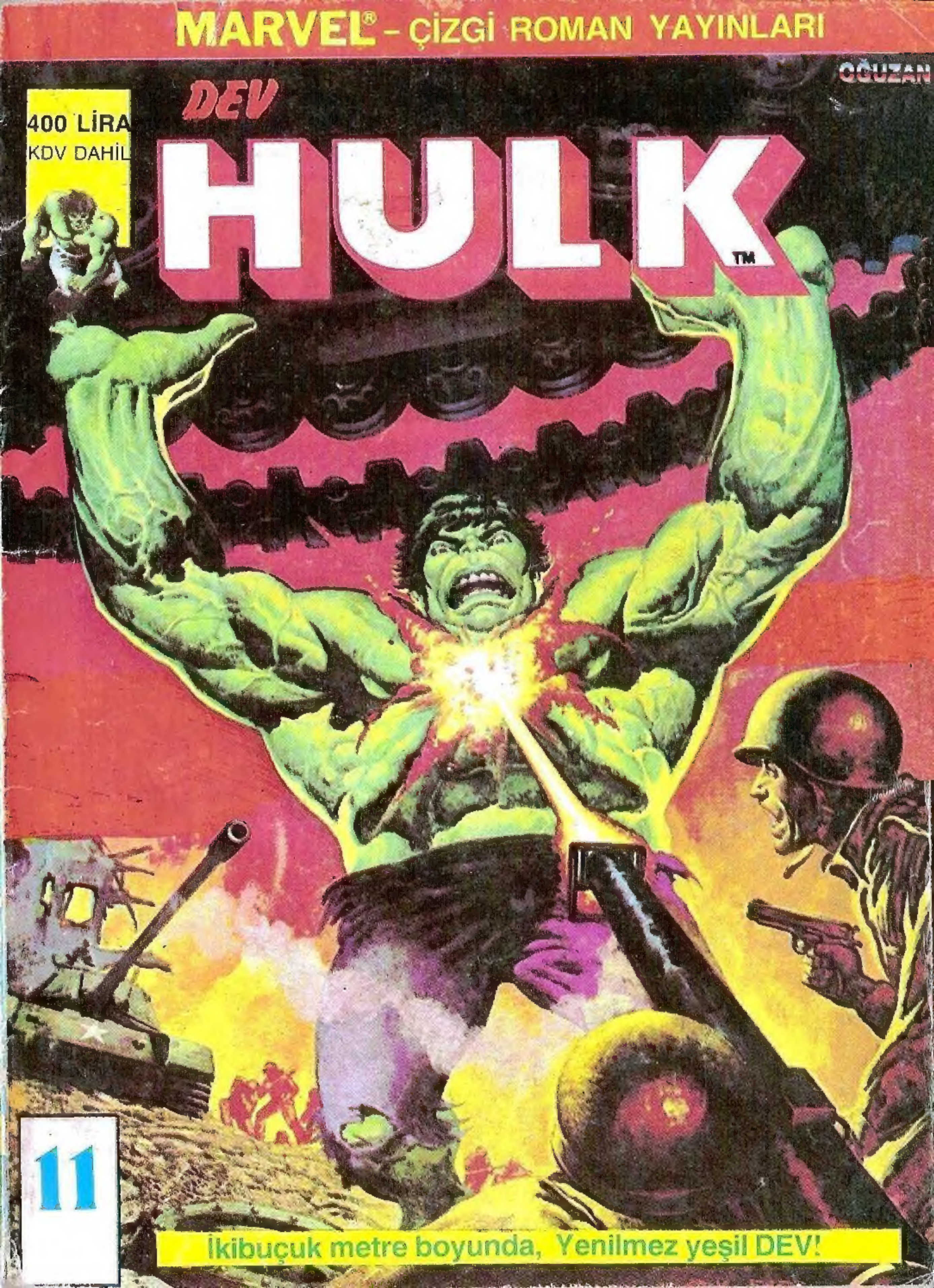
MARVEL® - ÇİZGİ ROMAN YAYINLARI
OĞUZAN
400 LİRA
KDV DAHİL
DEV
HULK™
11
İkibuçuk metre boyunda, Yenilmez yeşil DEV!

MART
1988'de
OKUYACAĞINIZ
MARVEL
YAYINLARI

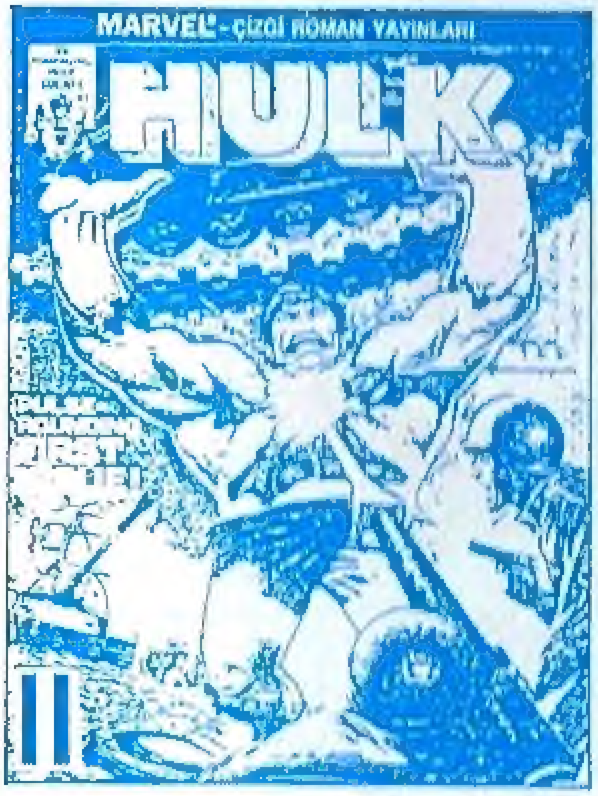

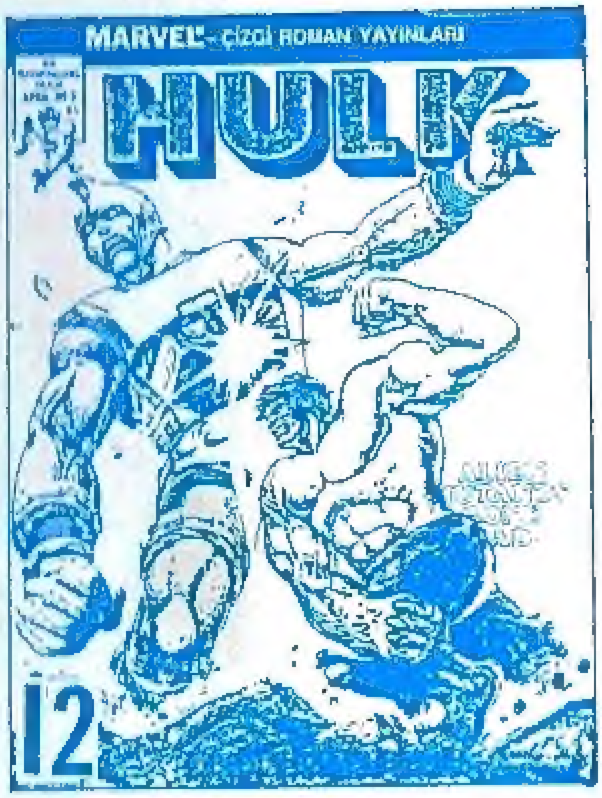

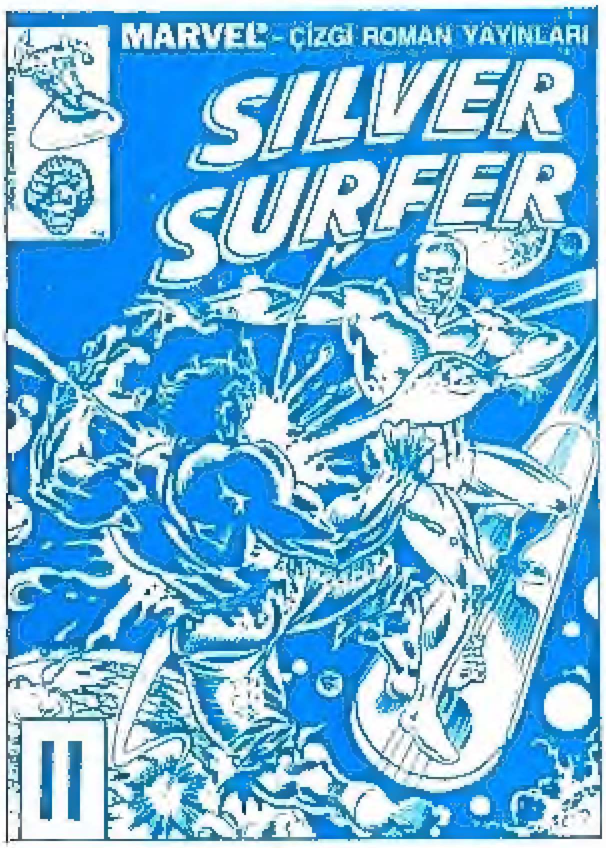

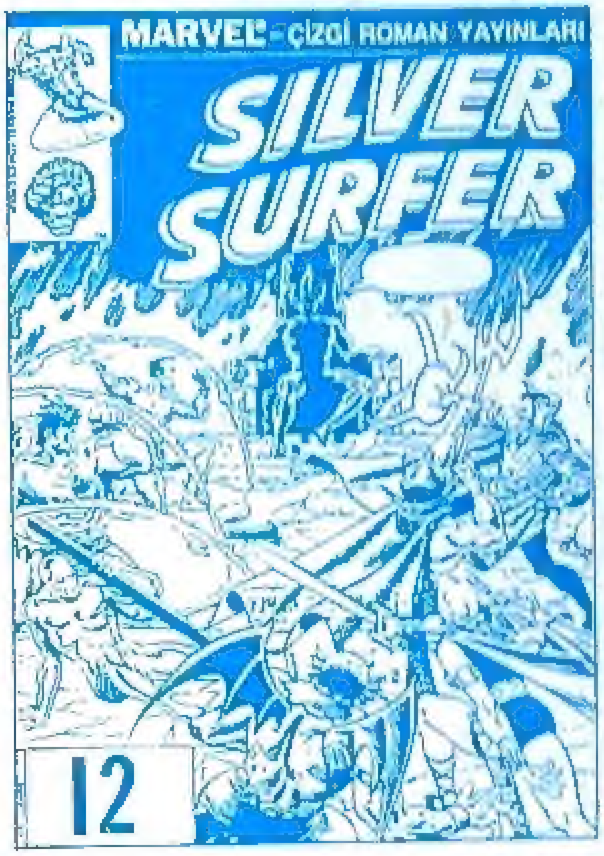

Bayilerde
Bulamadığınız
Yayınlarımızı
"POSTA
ÇEKİYLE
MASRAFSIZ
SİPARİŞ"
Servisimizden
isteyebilirsiniz.

Script: DOUG MOENCH
Art: RON WILSON & FRAN MATERA

TATLI BİR YAZ GECESİNDE GENÇLİĞİN DÜŞLERİNE KENDİNİ ALABİLDİĞİNE BIRAKMIŞ MUTLU VE NEŞELİ BİR ÇOCUKTU TODD GREGORY...
GÖRÜYOR MUSUN JİP? SİRKİN HAZIRLIĞI TAMAMLANMAK ÜZERE. AÇILIŞ YARIN...
İLK ÖNCE ATLI KARINCAYA, SONRA DÖNME DOLABA, DAHA SONRA HIZ TRENİNE BİNERİZ... YORULUNCA DA BİRER HAMBURGER VE ELMA ŞEKERİ YİYİP DİNLENİRİZ...
HARİKA OLACAK JİP! NE DERSİN?
EVET... TODD GREGORY HAYATINDA İLK KEZ BÖYLESİNE BİR MACERA YAŞAYACAKTI...
COUNTY
RNIVAL
ANCAK TÜM GENÇLİĞİNE VE TAZELİĞİNE RAĞMEN YİNE DE BENLİĞİNE YANSIYAN HUZURSUZ EDİCİ BAZI GÖLGELER VARDI...

GENÇLİK GÜNEŞİYLE BU GÖLGELER ÇATIŞIRKEN, KİŞİLİĞİNİ ARAMA KAVGALARI İÇİNDE OLAN ARZU DOLU, HAREKETLİ BİR DELİKANLININ SORUNLARINA BİR SİRK ÇÖZÜM OLMAYA YETECEK Mİ?
HER AN HER YERDE HUZURSUZ...
AYNI DUYGULAR, BİÇİMSEL OLARAK DAHA FARKLI OLANLARDA DA GÖRÜLEBİLİR.
BAH! RENKLER VE IŞIKLARDAN BANA NE?
AMA YINE DE BIR BAKMAK ISTIYORUM...
BU DA NE BÖYLE?
JIP! ŞURAYA BAK! BIR CANAVAR BU! GÖRDÜN MU?
GEL JIP! IZLE-YIP NEREYE GITTIĞINE BAKALIM!
BELKI DE SIRK'TE ÇALIŞAN BIR GÖSTERI USTASIDIR.
GÜÇ GÖSTERISI YAPAN BIRI DE OLABILIR...
BUNLAR DA NE? BOŞ BIR ARAZIYE IŞIKLI, DEMIRDEN TUHAF YAPILAR KURMUŞLAR...
HULK BURAYI BIR YERDEN ANIMSIYOR GIBI...
AMA NE ZAMAN, NEREDE OLDUĞU BELIRSIZ...

ŞUNLARA BIRAZ DAHA YAKINDAN BAKARSAM...
NE IŞE YARAR BUNLAR ACABA?
...BELKI ANIMSAYABILIRIM...
NEEE?
KRATCH
NE ÇÜRÜK ŞEYMİŞ BU BE...
KTUNK
DOKUNUNCA KIRILIVERDI...
TUD
KESSH

DEVRİLEN GAZ LAMBASI BİR YANGIN BAŞLATMIŞTI...
FHWOOM
ÇEVREDEKİ IŞIKLI, TUHAF VE BİNA OLMAYAN YAPILARIN VERDİĞİ ŞAŞKINLIĞI DAHA ÜSTÜNDEN ATAMAYAN HULK İÇİN BU KÜÇÜK ALEVLERİN ÖNEMİ YOKTU...
BAH! BİR BU ALEVLER EKSİKTİ İŞTE!
DİNLEYİN! DÖNME DOLABIN ORADA BİRİSİ VAR!
EVET...SEN GİDİP BİR BAKIVER EDDIE!
BAK JİP! YANGIN ÇIKARDI AMA FARKINDA DEĞİL...GERÇEK BİR CANAVAR BU...
SÖN BE ATEŞ! BURAYI ANIMSAYAMAYAN HULK'IN AKLINI KARIŞTIRIYORSUN...

YANGIN VAR! ÇABUK HORTUMLARI SERİN! TULUMBALARI AÇIN!
BİRİSİ TORRANCE'E HABER VERSİN!
BAH! APTAL ATEŞ SÖNMEMEKTE İNAT EDİYOR...
HULK BURDAN GİDECEK!
HULK BU SAÇMA YERDEN SIKILDI... UMURUNDA BİLE DEĞİL...
BU ATEŞİ DE SEVMEDİM...
HULK'IN YANGINDA NE İŞİ VAR?
BAK JİP! CANAVAR GİDİYOR!
CANAVAR YENİDEN GELDİĞİ ORMANA DÖNÜYOR...
HEY! YAKALAYIN ŞU ÇOCUĞU!
HUH--?
DUR ORADA HINZIR VELET! SAKIN KAÇAYIM DEME!

YAKALADIM PİÇ KURUSUNU!
YAP
NE İSTİYORSUN BENDEN?
YALAN SÖYLEME! NİÇİN ÇIKARDIN BU YANGINI PİÇ VELET?
BEN YAPMADIM...
HEY! GEL BURAYA ÇABUK!
HAYIR! BIRAK BENİ! BEN YAPMADIM!
VURMA BANA!
HEY! NELER OLUYOR BURADA BÖYLE?
YARK YARF
ŞANSIMIZ VARMIŞ BAY TORRANCE... YANGINI BÜYÜMEDEN SÖNDÜREBİLDİK AMA SİRKİN AÇILIŞINI DÖNME DOLAPSIZ YAPMAK ZORUNDAYIZ...
EDDİE HAKLI BAY TORRANCE... DÖNME DOLABIN ONARIMI EN AZINDAN BİR KAÇ GÜN SÜRER...
HAY AKSİ! HANGİ SERSEM NASIL ÇIKARDI BU YANGINI?
BİZ ÇIKARMADIK BAY TORRANCE!
İŞTE KUNDAKÇI KERATA BU! YAKALADIM ONU...
BIRAK BENİ!

DEMEK ÖYLE! ADIN NE BAKAYIM PİÇ KURUSU?
T-TODD GREGORY, AMA...
AMA NE? DÖNME DOLABIMI NE AMAÇLA YAKTIN?
HAYIR! BEN YAKMADIM... YANGINI ÇIKARAN BIR CANAVARDI...
CANAVAR HA! YÜRÜ, EVINE GIDELIM DE BU MASALI BIR DE ANNENE BABANA ANLAT BAKALIM...
ROWRRR
ADIM FRANK TORRANCE BAYAN! OĞLUNUZ KASABA DIŞINDAKI SIRKIMI KUNDAKLAMAYA KALKTI... DAHA KESIN HASAR SAPTAMASI YAPMADIK AMA DÖNME DOLABIM YANDI...
NELER SÖYLÜYORSUNUZ? EMIN MISINIZ?
BEN YAPMADIM ANNE!
NE OLUYOR? RAHAT BIR BIRA İÇEMEYECEK MIYIM?
BAY GREGORY SANIRIM...
EVET...
BAY GREGORY... IÇKINIZI AZALTARAK...
...OĞLUNUZA BIRAZ ILGI GÖSTERSEYDINIZ KUNDAKÇILIĞA KALKIŞMAZDI BELKI...
NE DIYORSUN ULAN SEN? SURATINI DAĞITIRIM SENIN SERSERI...
ANLAŞILDI AYYAŞ HERIF! MAHKEMEDE GÖRÜŞÜRÜZ ARTIK SENINLE...
TAZMİNATI VERİNCE İÇKİYE ZOR PARA BULACAKSIN...

ULAN BACAKSIZ HERGELE! NE HALTLAR KARIŞTIRDIN YİNE? HA?
OH! TODD! BEN SANA İNANIYORUM YAVRUM...
DOĞRU SÖYLÜYORUM ANNE...
SAĞIR MISIN ULAN? SORU SORDUM SANA!
LÜTFEN SAKİN OL JOHN!
A-ADAM SİRKİN SAHİBİYMİŞ... YANGINI BENİM ÇIKARDIĞIMI SÖYLÜYOR AMA...
NEE? ULAN KARI! SENİN BU PİÇİN NE ZAMAN ADAM OLACAK?
GEBERTİRİM ULAN!
YAPMA JOHN! BU SENİN DE ÇOCUĞUN VE HERKESİNKİ GİBİ NORMAL BİR ÇOCUK... ASLINI ASTARINI ARAŞTIRMADAN ONA KARŞI BU KADAR SERT OLMA... LÜTFEN...
BEN YAPMADIM... YANGINI BİR CANAVAR ÇIKARDI...
YIKE
BAK VELEDE! BİR DE UTANMADAN YALAN SÖYLÜYOR! NE CANAVARI ULAN! MARTAVAL OKUMA!
WHEEE
AMA DOĞRU SÖYLÜYORUM!
SWAK
YALAN DEĞİL...
DUR JOHN! ÇOCUK ELİNDE KALACAK!

OĞLUMU BÖYLE DÖVEMEZSİN!
YAPMA ANNE!
SWUD
DEFOL KARI!
DEMEK CANAVAR GÖRDÜN!
HAYIR BABA!
ŞİMDİ CANAVARI GÖRÜRSÜN...
VURMA BABA!
SWAP
THRAP
FWAPT
SCHWAK
İKİ AYRI YERDE İKİ AYRI OLAY...

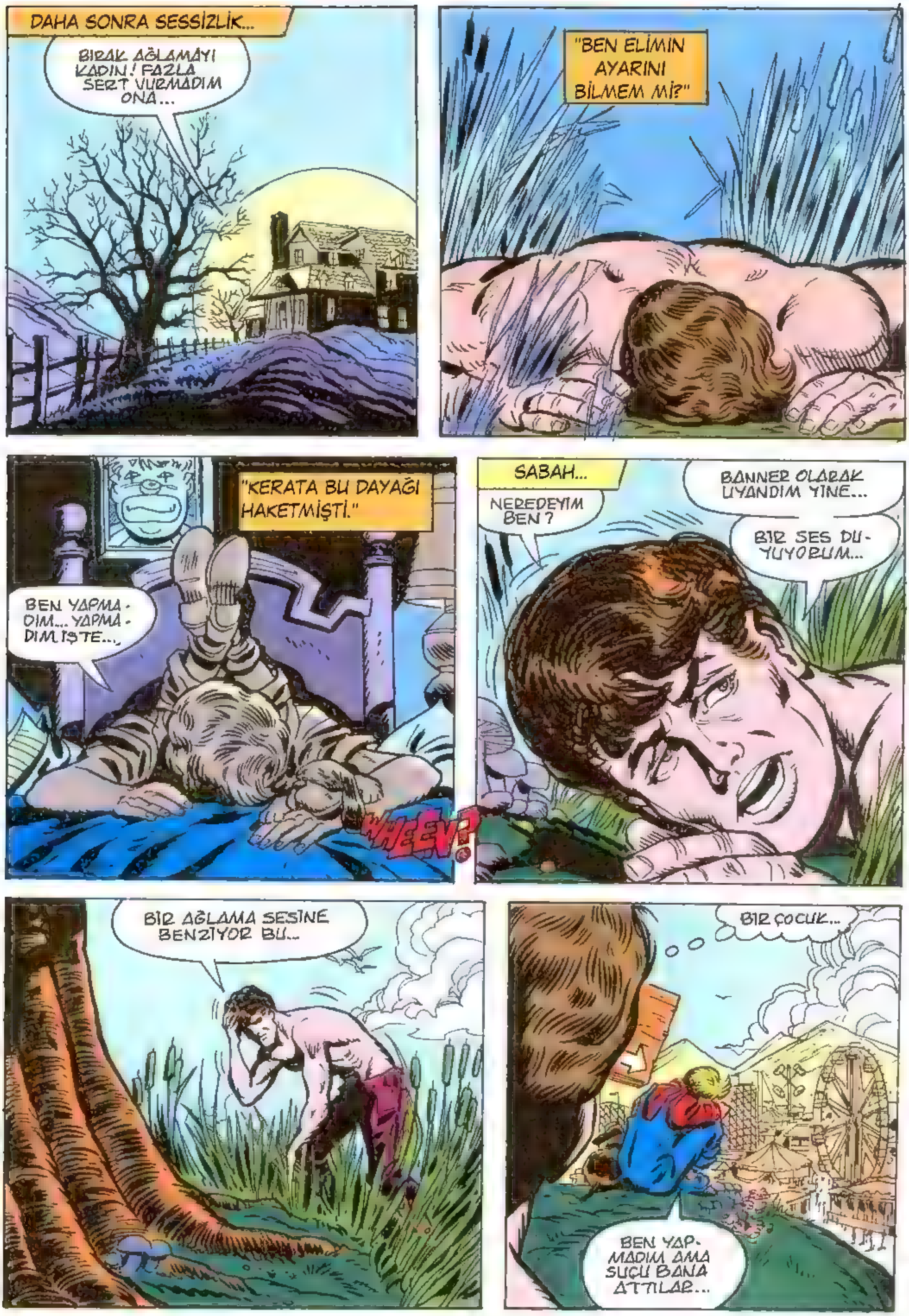
DAHA SONRA SESSİZLİK...
BIRAK AĞLAMAYI KADIN! FAZLA SERT VURMADIM ONA...
"BEN ELİMİN AYARINI BİLMEM Mİ?"
"KERATA BU DAYAĞI HAKETMİŞTİ."
BEN YAPMADIM... YAPMADIM İŞTE...
SABAH...
NEREDEYIM BEN?
BANNER OLARAK UYANDIM YİNE...
BIR SES DUYUYORUM...
WHEEW!
BIR AĞLAMA SESİNE BENZIYOR BU...
BIR ÇOCUK...
BEN YAPMADIM AMA SUÇU BANA ATTILAR...

HEY KÜÇÜK! NEYİN VAR? NİÇİN AĞLIYORSUN?
HİÇ BİR ŞEY...
BU KADAR KÖTÜ OLAN NEDİR Kİ? ADIM BRU-CE BANNER...SANA YARDIM EDEBİLİR MİYİM?
ANLAT BAKALIM DERDİNİ BANA!
D-DAYAK YEDİM...
OH! ÇOK KÖTÜ... KİM YAPTI BUNU? ARKADAŞLARINDAN BİRİ Mİ DÖVDÜ?
ARKADA-ŞIM DEĞİL BAYIM...
BABAM DÖVDÜ...
AMA NİÇİN? SUÇUN NEYDİ?
BENİ YANGIN ÇIKARMAKLA SUÇLADILAR...
OYSA SİRKDEKİ YANGINI YEŞİL CANAVAR ÇIKARDI...
OLAMAZ! HULK'IN YAPTIĞI İÇİN BU ZAVALLI ÇOCUĞU CE-ZALANDIR-MIŞLAR.

BANA HİÇ KİMSE İNANMADI... SEN İNANIYOR MUSUN?
EVET... İNANIYORUM...
GERÇEK Mİ?
BABAM BANA İNANMADI VE EŞEK SUDAN GELİNCEYE KADAR DÖVDÜ... BENDEN BIKMIŞ... YÜZÜMÜ GÖRMEK İSTEMİYOR... YATILI OKULA GÖNDERECEK...
ANNEM BUNA İTİRAZ ETTİ AMA BABAM ONU DİNLEMEZ...
BABAN SENİ BÖYLE SIK SIK DÖVER Mİ PEKİ?
EVET... NE ZAMAN NEYE SİNİRLENSE HEP BENİ DÖVER... AKLINA ESTİKÇE BANA GİRİŞİR... MANYAK MIDIR NEDİR BİLMEM... BEN HER ZAMAN SUÇLUYUMDUR.
ÜSTELİK SON ZAMANLARDA SIK SIK SİNİRLENMEYE BAŞLADI...
ZAVALLI ÇOCUK... ÜSTELİK SUÇ HULK'IN... YANİ BENİM...
SİZDEN BİR ŞEY RİCA EDEBİLİR MİYİM BAYIM? BABAM BENİ YATILI OKULA GÖNDERMEDEN ÖNCE BENİ...
...SİRKE GÖTÜRÜR MÜSÜNÜZ?
BU ÇOCUKLA İLGİLENMELİYİM... ÇOCUK DÖVMEK YASALARA GÖRE SUÇTUR.. GEREKİRSE POLİSE DE BİLDİRİRİM...
TAMAM... BU GECE GİDERİZ...
SÖZ MÜ?
TABİİ SÖZ!
YAŞASIN! AKŞAM YEMEĞİNDEN SONRA BURADA BULUŞURUZ.
SAAT TAM ALTIDA GELİRİM...
YARK
YARF

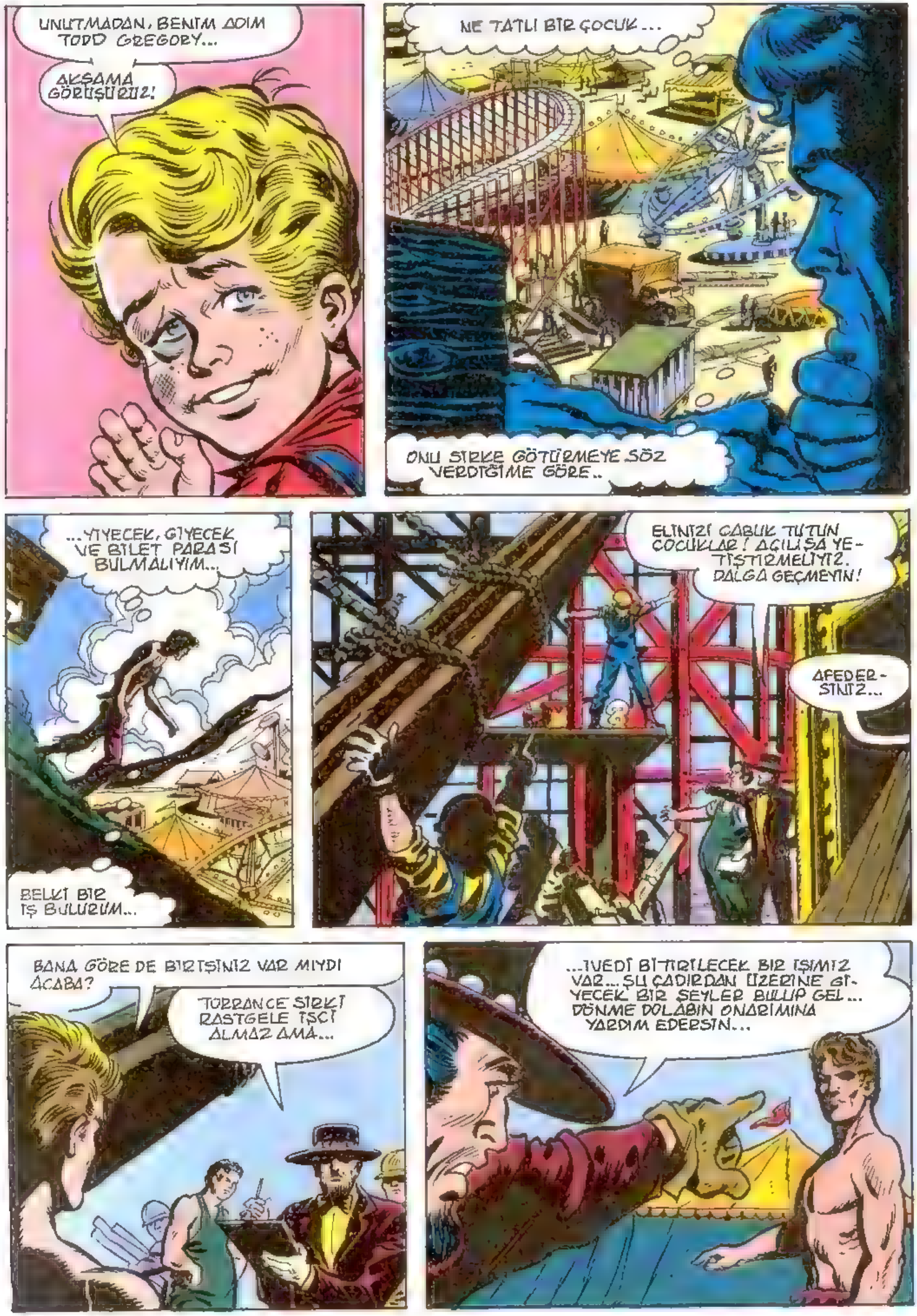
UNUTMADAN, BENIM ADIM TODD GREGORY...
AKŞAMA GÖRÜŞÜRÜZ!
NE TATLI BIR ÇOCUK...
ONU SIRKE GÖTÜRMEYE SÖZ VERDIĞIME GÖRE..
...YIYECEK, GIYECEK VE BILET PARASI BULMALIYIM...
BELKI BIR IŞ BULURUM...
ELINIZI ÇABUK TUTUN ÇOCUKLAR! AÇILIŞA YETIŞTIRMELIYIZ. DALGA GEÇMEYIN!
AFEDERSINIZ...
BANA GÖRE DE BIR IŞINIZ VAR MIYDI ACABA?
TORRANCE SIRKI RASTGELE IŞÇI ALMAZ AMA...
...IVEDI BITIRILECEK BIR IŞIMIZ VAR... ŞU ÇADIRDAN ÜZERINE GIYECEK BIR ŞEYLER BULUP GEL... DÖNME DOLABIN ONARIMINA YARDIM EDERSIN...

ÖĞLENE SİRKİN AÇILIŞI VAR VE BU AÇILIŞI DÖNME DOLAPSIZ YAPMAK İSTEMİYORUM... ÇOK SIKI ÇALIŞMAN GEREKTİĞİNİ UNUTMA!
UNUTMAM. SAĞOLUN!
ADIM BRUCE BANNER EFENDİM. SÖYLEMEYİ UNUTMUŞTUM...
TAMAM! TAMAM!
SİRKİN PERSONEL ÇADIRINDA...
PARDON! BURADAN GİYSİLER ALABİLİR MİYİM?
NE? SERSERİLERİ DE Mİ İŞE ALIYORLAR ARTIK?
TORRANCE SİRKİ SERSERİLERE GÖRE BİR YER DEĞİLDİR. KAPILANACAK BAŞKA BİR YER BUL!
BENİM SENİNLE BİR SORUNUM YOK... İŞ GİYSİSİ ALMAYA GELDİM...
BENİM ZATEN SERSERİLERLE SORUNUM OLMAZ...
UNFF

KENDIME HAKIM OLMALIYIM... SINIRLENIRSEM HER ŞEY MAHVOLUR...
BURAYA BAK ARKADAŞ!
IŞ TULUMLARINI ŞURADAKI DOLAPTAN ALABILIRSIN!
TEŞEKKÜR EDERIM...
BRUNO'YA ALDIRMA DOSTUM... ÇOCUKLUĞU BASKI ALTINDA GEÇMIŞ ONUN...
KÜÇÜKKEN BABASINDAN ÇOK DAYAK YEMIŞ...
ZAVALLI BRUNO, KABAGÜÇ GÖSTERILERIYLE ZAYIFLIĞINI ÖRTMEYE ÇALIŞAN ZAVALLI BIR DELIDIR...
OH?

SANA BUNU ANLATMAMIN NEDENİ SIRK YAŞAMININ HİÇ BİR YERDEKİNE BENZEMEDİĞİNİ GÖSTERMEK... DIŞ DÜNYA İLE DÜŞ DÜNYASININ ORTASIDIR BU...
BİZİM DÜNYAMIZ YANİ...
BİZLER DIŞ DÜNYADA YAŞAYAMAYIZ DOSTUM... HEPİMİZ KAFADAN KONTAĞIZ VE İŞİMİZ DELİLİĞİMİZİ DIŞ DÜNYAYA GÖSTEREREK KANITLAMAKTIR... ANLADIN MI?
BRUNO BUNU GÜCÜYLE BEN İSE KAHKAHALARLA YAPIYORUZ... UNUTMA Kİ BİZLER BURADA AYNI AĞACIN MEYVELERİYİZ... BUNU DÜŞÜN!
BİZİMLE GEÇİNMEK İSTİYORSAN BİZE SAYGI GÖSTER. BİZ DE SANA AYNI KARŞILIĞI VERİRİZ. AYNA GİBİ...
SIRK SAHNESİNE ADIM ATIP DA SHOW'A BAŞLADIĞIMIZ ZAMAN SENİN GİBİ OLAĞAN İNSAN OLMAMIZ BİTER...
ELBETTEKİ BUNU ANLAMAN, DIŞ DÜNYADAKİ TÜM İNSANLAR GİBİ SENİN İÇİN DE ZORDUR...

ÇÜNKÜ DOSTUM SEN HİÇ DELİ OLMADIĞINDAN DELİLİĞİ ANLAYAMAZSIN...
ÖYLE Mİ DERSİN?
HİÇ DE ÇEKİCİ BİR YAŞAM BİÇİMİ DEĞİLMİŞ BU...
ÖĞÜTLERİN İÇİN TEŞEKKÜRLER...
NE DEMEK İSTEDİ BU?
BÖYLECE BRUCE BANNER YENİ İŞİNE BAŞLADI...
YANGIN BU TAHTALARI BİR ANDA SARABİLİR KOLAYCA!
BİR ÇOCUK BİLE YAKABİLİR BURAYI!

YANGINI ÇOCUĞUN ÇIKARDIĞI-
NA TANIK OLDUNUZ MU?
TABİİ... ALEVLERİ GÖRÜP KOŞTUĞUM DA O PTG KURUSU DA ORADA DURU-YORDU...
ONDAN BAŞKA KIMSE YOKTU.
ÇOCUĞU YANGIN ÇIKARIRKEN SUÇ ÜSTÜ GÖREN VAR MI? ELİNDE YA DA ÜSTÜNDE KİBRİT VAR MI?
KİMBİLİR? KİMSEYE ÇAKTIRMADAN YANGI-NI ÇIKARDIKTAN SON-RA KİBRİTLERİ ELİN-DEN ATIVERMİŞTİR BELKİ DE...
YAKALADIK-TAN SONRA DA ÜSTÜNÜ ARA-MADIK...
ÇOCUĞU SUÇLAYA-CAK HİÇ BİR YANIT YOK...
DELİ SAÇMASI DAYA-NAKSIZ SUÇLAMALA-RINIZ YÜZÜNDEN BİR ÇOCUĞUN YAŞAMI ALTÜST OLACAK...
"TABİİ AKSİNİ İSPATLAYAN OLMAZSA..."
SAAT ALTIYI GEÇTİ... Nİ-ÇİN GECİKTİ BU ÇOCUK?
HEY, BAYIM!

SÖZÜNDE DURDUN... GERÇEKTEN GELECEĞİNİ SANMAZDIM...
NE? BEN SÖZÜNDE DURAN BİRİYİMDİR ARKADAŞIM! SİRKTE BİR İŞ BİLE BULDUM.
ARTIK SİRKTE ÇALIŞANLARDANIM!
BENİMLE GELİP OLAYLARI PERDE ARKASINDAN İZLEMEYE NE DERSİN ?
WELCOME TO THE WORLD GREATEST CARNIVAL
WOWW! YAMAN ADAMSIN BE ARKADAŞIM...
GEL ASLANLARI BESLEYELİM... BÜYÜK GÖSTERİ SAAT SEKİZDE BAŞLAYACAK. BAKICIYI AÇ ASLANLARLA AYNI KAFESTE BIRAKAMAYIZ DEĞİL MI ?
COME ORLD'S GREATEST RNIVAL
BIRAKAMAYIZ!
VAY CANINA! BU ASLANLAR İSTESELER İNSANI BİLE PARÇALARLAR... BEN BU KADAR BÜYÜK HAYVANLARI İLK KEZ BU KADAR YAKINDAN GÖRÜYORUM...
HEEY !
GROAAR

ASLANLARI DOYURDUK... GEL ŞİMDİ ONLARI BIRAKIP FİLLERE SU VERELİM...
HORTUMU NE GÜZEL!
DİKKATLİ OL DA GIDIKLANMASIN!
GÖRDÜN MÜ? DUŞ BİLE VAR SİRKTE!
TODD YAŞAMINDAN MEMNUN.
GÖRÜYOR MUSUN TODD? FİL SENİNLE DOST OLDU...
BÖYLECE SİRKTEKİ GÜNLÜK GÖREVLERİMİ BİTİRDİM...
BİNEKLERE GİTMEK İSTERMİSİN?
HEMDE NASIL?
BUGÜN BAY TORRENCE BENİ İŞE ALDI... İŞTE SİRK KİMLİK KARTIM... SANIRIM BU KART İLE BİNEKLERDEN YARARLANABİLİRİM...
TICKETS
TAMAM... KENDİ MALIN GİBİ KULLANABİLİRSİN...
EĞLENCE BAŞLADI.
YİYECEKLERİ HATIRLATMAK AÇ ADAMIN KARNINI DOYURMAKTAN ÇOK HATIRLATANIN NEFESİNİ TÜKETİR DERLER...

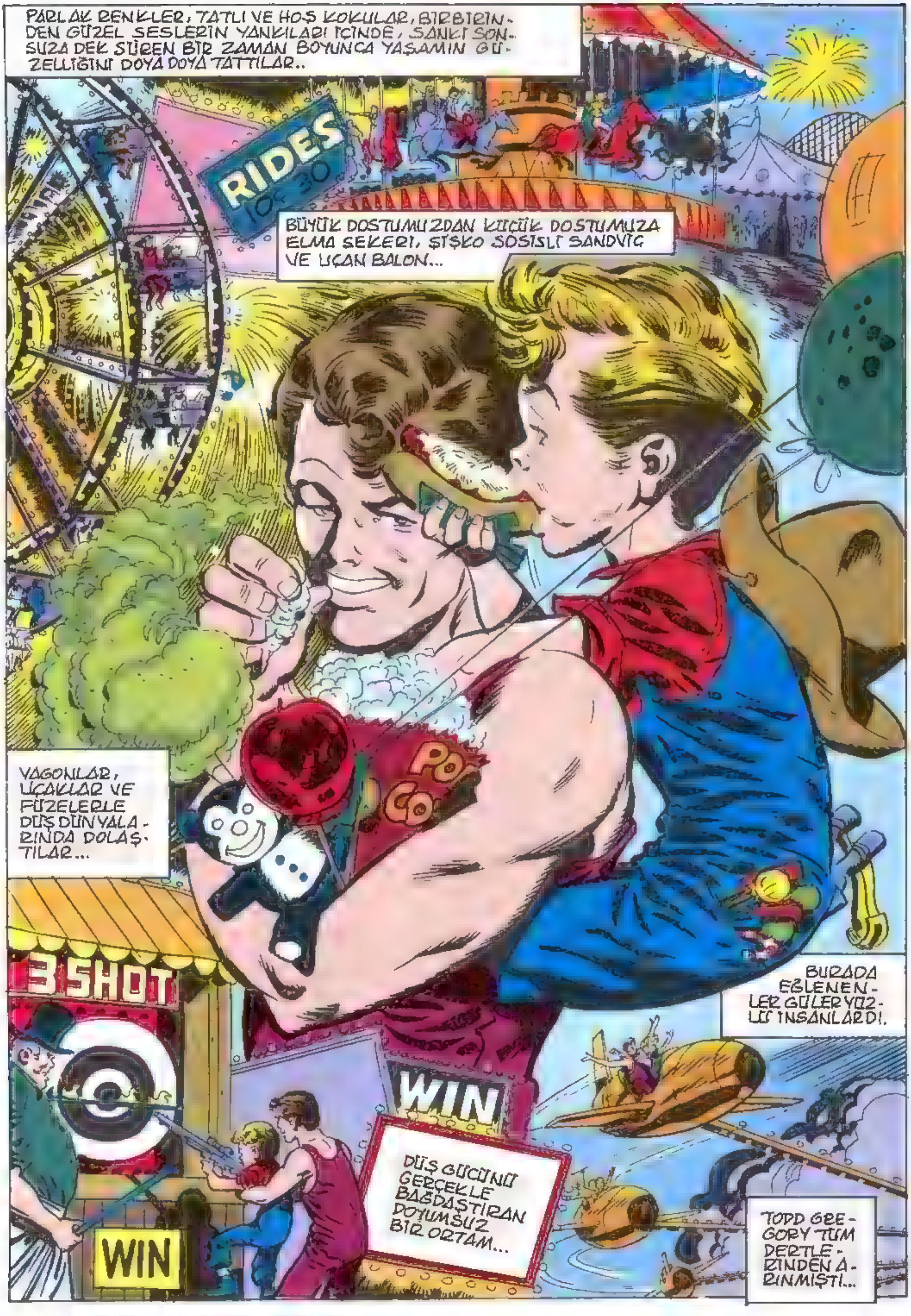
PARLAK RENKLER, TATLI VE HOŞ KOKULAR, BIRBIRIN-DEN GÜZEL SESLERIN YANKILARI IÇINDE, SANKI SON-SUZA DEK SÜREN BIR ZAMAN BOYUNCA YAŞAMIN GÜ-ZELLIĞINI DOYA DOYA TATTILAR..
RIDES 10¢ 30
BÜYÜK DOSTUMUZDAN KÜÇÜK DOSTUMUZA ELMA ŞEKERI, ŞIŞKO SOSISLI SANDVIÇ VE UÇAN BALON...
VAGONLAR, UÇAKLAR VE FÜZELERLE DÜŞ DÜNYALA-RINDA DOLAŞ-TILAR...
3 SHOT
BURADA EĞLENEN-LER GÜLER YÜZ-LÜ INSANLARDI.
WIN
DÜŞ GÜCÜNÜ GERÇEKLE BAĞDAŞTIRAN DOYUMSUZ BIR ORTAM...
TODD GREGORY TÜM DERTLE-RINDEN A-RINMIŞTI...
WIN

ANCAK HER BAŞLANGICIN BİR SONU VARDIR...
SEN İSE BUGÜN BAŞLAMADIN MI ?
EVET !
TICKET FOR 15 RIDES
SEN DÜNYANIN EN KOCA ÇOCUĞUSUN...
ÇÜNKÜ BU DAMGAYLA...
KUNCH
...BİR GÜNLÜK ÜCRETİNİ HARCAMIŞ OLDUN.
SON BİNEKTE BRUCE BANNER VE KÜÇÜK DOSTU SON DERECE MUTLUYDULAR...
BEĞENDİN Mİ TODD ?
ŞİMDİ SIRA GELDİ BÜYÜK GÖSTERİYE ORTAK...
BÜYÜK ÇADIRDA NEFES KESİCİ SİRK GÖSTERİLERİNİ İZLEYECEĞİZ...
WATER SLIDE
FUN
HAYDİ !
...WOW!!
NE GÜZEL, DEĞİL Mİ ?

KORKUSUZ AKROBATLARIN TRAPEZ GÖSTERİLERİ...
...SEYİRCİLERDEN HAYRET DOLU HAYKIRIŞLAR YÜKSELMESİNE SEBEP OLDU...
...VE BİR GÖREV ÇAĞRISI...
HEY BANNER! ARKAYA GELİP ASLAN KAFESLERİ İÇİN YARDIM ET!
GELİR MİSİN TODD?
TABİİ...
TODD, MUTLULUKTAN KIPIR KIPIRDI...
YAZGI BAZEN İYİ İLE KÖTÜYÜ BİR ARAYA GETİRİR...
BU DA NE? DELİ Mİ-SİN SEN BANNER?
DÖNME DO-LABI KUNDAK-LAYAN PİG KU-RUSUNUN NE İŞİ VAR BURADA...
YANGINI ÇIKARAN BEN DEĞİLDİM YEŞİL CANAVARDI... SENİN İFTİRAN YÜZÜNDEN YATILI OKULA GÖNDERİLECEĞİM...
SEN BİR AL-ÇAKSIN!
VAY PİG KURUSU!

PİÇ KURUSU SENİN SÜLALENDİR!
ADİ İFTİRACI!
ULAN UFAKLIK! ŞİMDİ SENİ...
THAP
AĞIR OL TORRANCE!
ÇOCUĞA VURMAYA HAKKIN YOK!
GENÇLER ÇABUK PANİĞE KAPILIRLAR...
HELE BELİRLİ KONULARDA KÖTÜ DENEYİMLERİ DE VARSA...
TODD KAÇMAYA BAŞLADI.
SENİ ADAM YERİNE KOYUP İŞ VERDİM, EKMEK VERDİM... BANA BAŞKALDIRIYORSUN...
KURTULMALIYIM ONDAN... DAMARLARIMDAKİ ADRENALİN YÜKSELİYOR... DEĞİŞİMİ HİSSEDİYORUM...

DAHA GEÇ OLMADAN KAÇ-MALIYIM...
HEY! GERİ DÖN BANNER!
DEĞİŞİM BAŞLADI...
AHRRRRR!
HULK!
HULK GERİ DÖNDÜ!
HULK BURADA NE ARIYOR?
BAH! NEYSE... BANNER GİTTİĞİNE GÖRE HULK DİLEDİĞİNİ YAPABİLİR ARTIK...
VE HULK PARLAK IŞIKLARA DOĞRU YÜRÜMEYE BAŞLADI...
TORRANCE BRUCE BANNER'IN PEŞİNDEN GİDERKEN...
AMAN TANRIM CANAVAR!
BU YEŞİL CANAVAR!
ÇOCUK DOĞ-RU SÖYLEMİŞ...

BIR DE KOLA RICA EDEYIM...
HEE-HEE!
HUH--?
BORCUNUZ BIR DOLAR BAYAN!
...YA DA, UM...
FRANK 70
SODA 40
B-BAYIM! ...
HULK BAY DE-ĞILDIR!
KRAAM

APTAL KADIN!
YEEEEE!!
HULK HULK DUR!
HEY! BAKIN!
AMAN TAN-RIM! BU CANAVAR!
BU DA GÖSTE-RİNİN BİR PARÇASI OLMALI...
BURAYA KOŞUN!
GÖSTERİ OLDUĞU-NA EMİN MİSİN?
UH! GERÇEK GİBİ...
HARİKA KOSTÜM!
BAH!
BU SIRADA...
BANA İNANMI-YOR...YİNE DÖVECEK...
NİÇİN KİMSE İNANMIYOR BANA?
ÇOCUK DOĞRU SÖY-LEMİŞ...CANAVAR GERÇEKTEN VAR... ÇABUK AĞ VE İP GETİRİN! DUR-MAYIN!
HUH--?

CANAVAR MI DEDINIZ ?
IYI MISINIZ BAY TORRANCE?
KRASH
V-VAY CANINA !
GERÇEKTEN DE CANAVAR!
SIZE SÖYLEDIĞIM-DE NIÇIN INAN-MADINIZ ?
KRASH
GÖRDÜNÜZ IŞTE...
POLIS ÇAĞIRALIM MI BAY TORRANCE? BEN ARABAYLA GIDIP TELE-FON EDEYIM...
SKRASH
POLISE GEREK YOK. ONU BIZ DE YAKA-LAYABILIRIZ...
IPLERI VE AĞLARI GETI-RIN! FIL TÜFEKLERINI DE ALIN! ÇABUK OLUN! HER-KES IŞ BAŞINA!
PEKI BAY TORRANCE...

BU ARADA BÜYÜK ÇADIRDA ESAS GÖSTERİ SÜRÜYORDU...
ŞIMDI DE SAYIN SEYIRCILER, AYNI ANDA BIR ÇOK GÖSTERI BIRDEN... YÜKSEKTEN UÇAN TORTONLAR... GÜÇLÜ BRUNO...
...PALYAÇO COCO VE DOKTOR SAVAGE'IN AÇ ASLANLARI!...
SHRIIIOP!
DIKKAT ET! SAKIN ELIMI BI-RAKMA!
BURADA NE VAR?
OH! BU NE?
HEY!!
NASIL OLUR? ZAMANLAMA KUSURSUZDU.

İŞTE! CANAVAR ORADA!
BU KALABA-LIK NE YA-PIYOR BU-RADA?
BU KİM?
GERÇEK Mİ BU?
ZAVALLI BANNER'I İTEKLE-YEN BİR ADAM VARDI...
NEREDE O?
CANAVAR BU MU? GÜÇ-LÜ BRUNO ŞİMDİ ONUN HESABINI GÖRÜR...
BRUNO--?
YEAH! HULK BRUNO'YU ANIMSADI... İN-SANLAR İTİP...
...KAKAN SENDİN!
FWAM

HULK'IN HESABINI MI GÖRECEKTİN?
OHHH...
ŞİMDİ İTİP KAK-MA SIRASI...
...HULK'A GELDİ...
YAAHH
SEYİRCİLER KAÇIŞIYORLARDI...
KAÇANLARA BRUNO VE ASLAN TERBİYECİSİ DE KATILDILAR...
ASLAN KAFESİNİ AÇIK BIRAKARAK TABİİ...
GROARR
DEMEK ASLANLAR DA HULK'A KAR-ŞI...
GELİN BAKALIM!
BANA İNANAN TEK KİŞİ BAY BANNER İDİ...
BENİM İÇİN PAT-RONUYLA BİLE KAV-GA ETTİ...
BELKİ DE BAŞI DERTTEDİR...
YARDIM ET-MELİYİM!

ISIRIN BAKALIM KOCA KEDİLER!
GROWRR
DIŞLERİNİZ VE TIRNAKLARINIZ BENİ GIDIKLIYOR...

BAH! BURANIN ASLANLARI DA BRUNO KADAR KOF ÇIKTILAR... SAVULUN!
BURADA HULK'DAN GÜÇLÜSÜ YOK..
NEYSE KİÇELİMSİZ BANNER BU ASLANLARA RASTLAMADI..
KAÇIN!
HERKES KORKUYLA KAÇIŞTIĞINA GÖRE SANIRIM CANAVAR BURADA...
YA CANAVAR BAY BANNER'I YAKALARSA NE OLUR?...
BU SIRADA ÇADIRIN ARKA ÇIKIŞINDA...
İÇERİDE... BİZ DE GİRELİM...
AĞI GETİRİN ÇABUK!
GETİRİYORUZ AMA YA AĞ DA YANMAZSA?

İŞTE ÇELİMSİZ BANNER'I KOVALAYAN ADAM!
CANAVAR BURADA! AĞI HAZIRLAYIN!
AĞ MI?
FIRLATIN ŞİMDİ...
BAH!
HULK'I BU İPLERLE Mİ DURDURACAKTINIZ?
ÇABUK TABANCANI VER...
TAM BU SIRADA...
DUR! KİMSEYE DOKUNMA!..
HUH! KÜÇÜK BİR ÇOCUK! TAMAM... HULK BU ÇOCUĞU BİR YERDEN ANIMSIYOR...
HULK ÇOCUĞA ZARAR VERMİŞMİYDİ?
SANMAM! HULK YANLIŞ ŞEY YAPMAZ!
VER ŞU TABANCAYI!
HULK EN AZINDAN BU ÇOCUĞU KURTARMALI!
HAYIR! YAPMAYIN LÜTFEN DURUN!

KORKMA ÇOCUK! HULK SANA ZARAR VERMEZ...
F-FAKAT SEN CANAVARSIN!
BELKİ AMA BUNUN ÖNEMİ YOK!
HULK VE SENİ VE KENDİNİ KURTARACAK!
THOOM
PAFT
VAY CANINA! GÖRDÜNÜZ MÜ?
CANAVAR UÇUYOR!
AMA, NASIL?
BELKİ BİR KİLOMETRE SIÇRADI...
WOW! UÇUYORUZ!
HAYIR!
HULK ZIPLADI!
BAK ÇOCUK! HULK SANA NE YAPTIĞINI BİLMİYOR AMA ÖZÜR DİLER... ŞİMDİ EVİNE DÖN!
ANLADIN MI?
VAY BE! DEMEK BANA YARDIM ETMEK İSTEDİN...

HULK AYRILIRKEN SİNİRLERİ DE YATIŞTIĞINDAN DEĞİŞİM BAŞLIYORDU...
O KİMSEYE ZARAR VERMEZ... HELE BANNER GİBİ İYİ BİRİSİNE...
BAY BANNER'I YARIN BULURUM ARTIK...
"ŞİMDİ EVDEKİLERE HESAP VERMELİYİM..."
NERELERDEYDİN TODD?
GERÇEĞİ SÖYLEYEMEM ONLARA...
BANA İNANMAZLAR...
A-ARKADAŞIMDAYDIM...
ADI BAY BANNER...
DEMEK ARTIK CANAVARLARI DÜŞLEMEYİ BIRAKTIN! NEREDEYMİŞ BU ARKADAŞIN BAKALIM?
SİRKE GİTTİĞİMİ SÖYLEYEMEM!
O-ORMANDAYDI BABA!
NE? SANA YABANCILARLA KONUŞMA DEMEDİM Mİ BEN?
E-EVET, BABA!
ÖZELLİKLE DE ORMANDA!
YAPMA JOHN!
TAMAM! TAMAM DÖVMEYECEĞİM... HEMEN ODANA ÇIK! BİR HAFTA DIŞARI ÇIKMAN YASAK...
SABAHLEYİN...
DÜN GECE OLANLARA İNANAMIYORUM...
EVET...ÇOCUK DEVİ DURDURMASAYDI AYVAYI YEMİŞTİK...
BUNUN GÖSTERİNİN BİR PARÇASI OLDUĞUNA POLİSLERİ NASIL İNANDIRDIN PATRON?
ÇÜNKÜ O CANAVARI İSTİYORUM... AĞ OLMAZSA DEMİR KAFESİ DENERİM... SIR ÇOCUKTA DÜĞÜMLENİYOR... ONU GÖRÜNCE SAKİNLEŞTİ...
ÇOCUĞU MU KULLANACAKSINIZ PATRON?

NIÇIN OLMASIN? ÖMÜR BOYU BEŞ PARASIZ SOYTARILAR OLARAK MI YAŞAYACAĞIZ... BU SİRK GİDERİNİ BİLE KARŞILAMIYOR... AMA O CANAVARI YAKALAYIP GÖSTERI DÜZENLEYEBİLİRSEK...
ŞIMDI GIT VE O ÇOCUĞU BULUP BANA GETIR...
AKŞAM ÜZERI...
BABAM NE DERSE DESIN BURADA BIR HAFTA KALAMAM...
GIDIP BAY BANNER'I BULMALIYIM...
...VE KÜÇÜK TODD, HER ZAMANKI DÜŞLER TEPESINE GITTI...
SAAT ALTI... BAY BANNER ORTALIKTA YOK... ACABA...
HEY, KÜÇÜK! NE YAPIYORSUN?
BAY BANNER'I BEKLIYORUM...
BANNER DA SENI BEKLIYOR...
HAYDI GEL SENI ONA GÖTÜREYIM EVLAT!...
TEŞEKKÜRLER...
OH! BURADA MISIN BANNER? BAY TORRANCE SAATLERDIR SENI ARAYIP DURUYORDU...
ARADIĞINA EMINIM...
COCO! DÜN AKŞAM YANIMDA OLAN ÇOCUĞU ANIMSADIN MI?
ONU GÖRDÜN MÜ?

HAYIR AMA..
BOŞ VER! ŞU ANDA ONU GÖRDÜM...DIŞARIDA! HANK'IN YANINDA!
HANK ONU NEREYE GÖTÜRÜYOR?
TORRANCE'IN ÇADIRINA!
ASLANIM COCO! SANIYORUM SENIN BOYALI CENNETINDE IŞLER EPEYCE KARIŞACAK... BEKLEYIP GÖRELIM HELE...
BAY BANNER NEREDE?
ALDATTIN BENI!
NEREDE BANNER?
SUS KÜÇÜK!
DINLE! ŞU CANAVARI YAKALAMAMIZA YARDIM EDERSEN SIRKTEKI TÜM BINEKLERE HERGÜN ISTEDIĞIN KADAR BINEBILIRSIN...
O CANAVARI KAFESTE HERKESE GÖSTERECEĞIZ...
BIZE YARDIM ET DE ONU ŞU KAFESE TIKALIM...
HAYIR!
NE DEMEK "ÇOCUK ODASINDA DEĞIL..." KARI?
GITMIŞ JOHN! BELKIDE ORMANDA DEDIĞI O ARKADAŞIYLA BULUŞACAK!
LÜTFEN JOHN! ONU BULMALIYIZ...

HAYIR! BENİ BUNA ZORLAYAMAZSIN! ASIL CANAVAR SENSİN!
SENDEN NEFRET EDİYORUM!
SENİ VELET!
HAWK
OH! HAYIR!
TODD'A VURDU!
KALP ATIŞLARIM HIZLANIYOR... YİNE DEĞİŞECEĞİM... DURDURMAK ELİMDE DEĞİL...
BAĞLAYIN PİÇİ!
BENİ UNUT TORRANCE! KENDİN BAĞLA! BENİM GÜCÜM CANAVARLARA VE ÇOCUKLARA YETMEZ!
SHRIIIP!
İŞTE O!
KAÇIN!
BAH! BENİ BU KAFESE Mİ TIKACAKTIN?
TORRANCE TEK GÜVENCESİ OLAN ÇOCUĞU KUCAKLAYARAK KAÇMAYA BAŞLAMIŞTI...

HULK O KAÇAN SERSEMİ BULACAK...
O ÇOCUĞA KİMSE DOKUNAMAZ!
HRAAM
ANCAK TORRANCE, KALABALIK ARASINA KARIŞARAK KAYBOLMAYI BECERMİŞTİ...
YİNE O! DÜN GECEKİ CANAVAR!
BAH! YUKARIDAN ONU GÖREBİLİRİM..
BENCE BU KOSTÜM DEĞİL GERÇEK..
BENCE DE ÖYLE!
THOOM
HULK TEPEDEN AŞAĞIYA BAKACAK...
O APTAL İNSANLARDAN UZAK OLARAK!
AMA HULK'IN AKLINA BİR FİKİR GELDİ...
SÖYLEYİN! ÇOCUK NEREDE?
FUN
YOKSA HULK BURAYI DAĞITACAK!
ŞURAYA BAKIN! İYİKİ YUKARIDA DEĞİLDİK!
BOŞ ARABALARI ÜSTÜNE SÜRÜN!
HUH?
BIRAK BENİ!

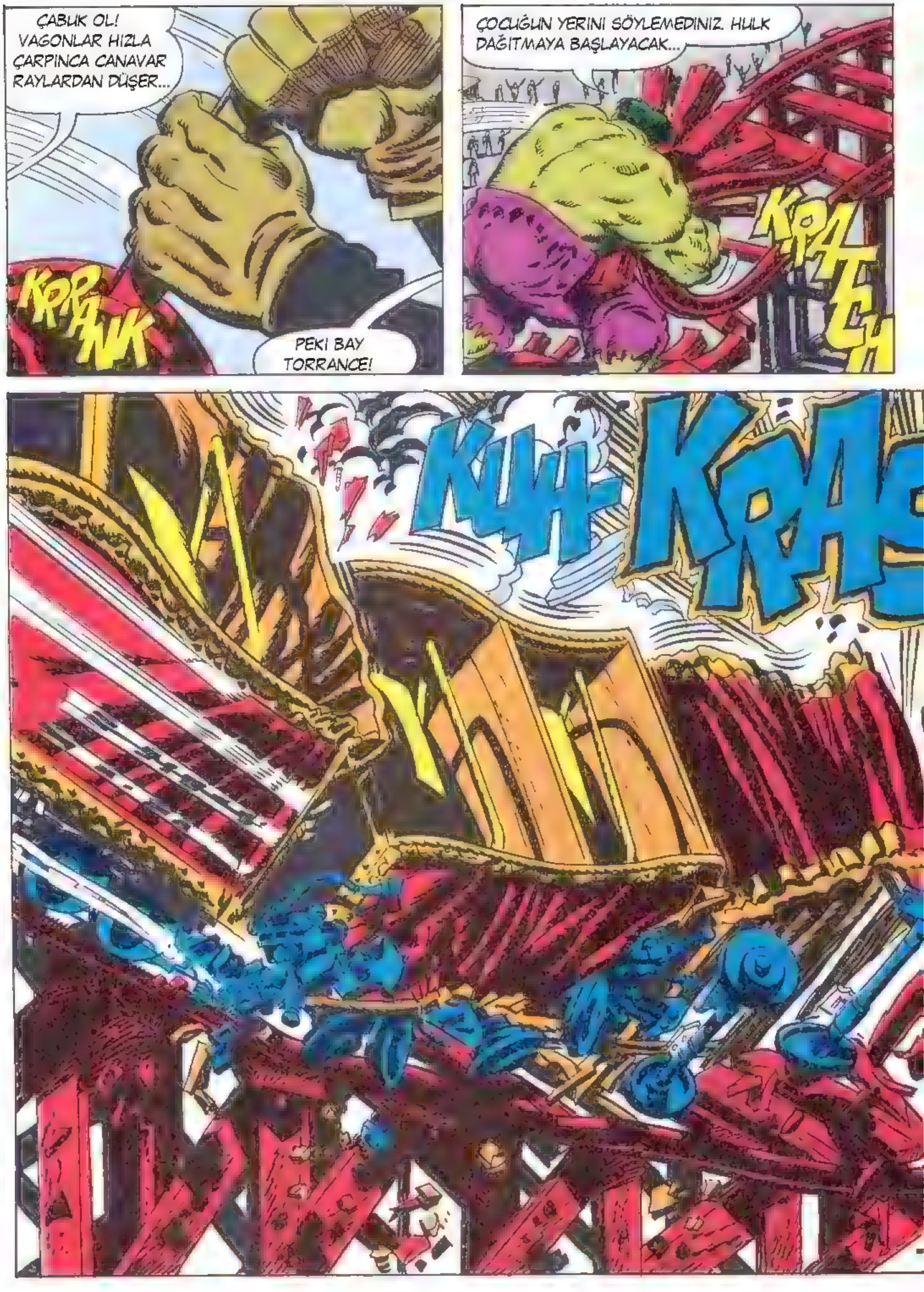
ÇABUK OL! VAGONLAR HIZLA ÇARPINCA CANAVAR RAYLARDAN DÜŞER...
KRRANK
PEKİ BAY TORRANCE!
ÇOCUĞUN YERİNİ SÖYLEMEDİNİZ. HULK DAĞITMAYA BAŞLAYACAK...
KRATCH
KUH-KRAS

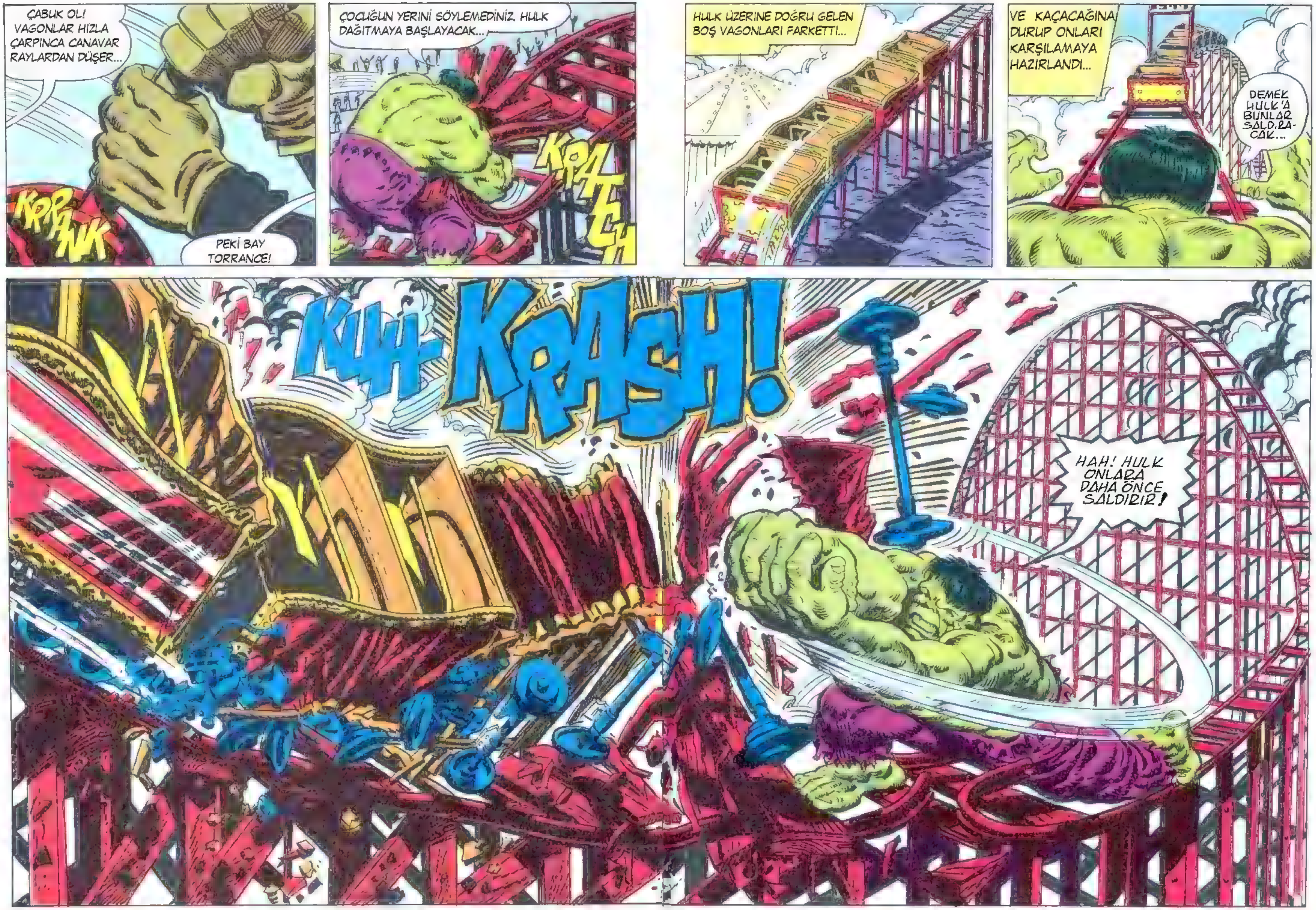
ÇABUK OL! VAGONLAR HIZLA ÇARPINCA CANAVAR RAYLARDAN DÜŞER...
KORRUNK
PEKİ BAY TORRANCE!
ÇOCUĞUN YERİNİ SÖYLEMEDİNİZ. HULK DAĞITMAYA BAŞLAYACAK...
KRAATCH
HULK ÜZERİNE DOĞRU GELEN BOŞ VAGONLARI FARKETTİ...
VE KAÇACAĞINA DURUP ONLARI KARŞILAMAYA HAZIRLANDI...
DEMEK HULK'A BUNLAR SALDIRA-CAK...
KUH-KRASH!
HAH! HULK ONLARA DAHA ÖNCE SALDIRIR!

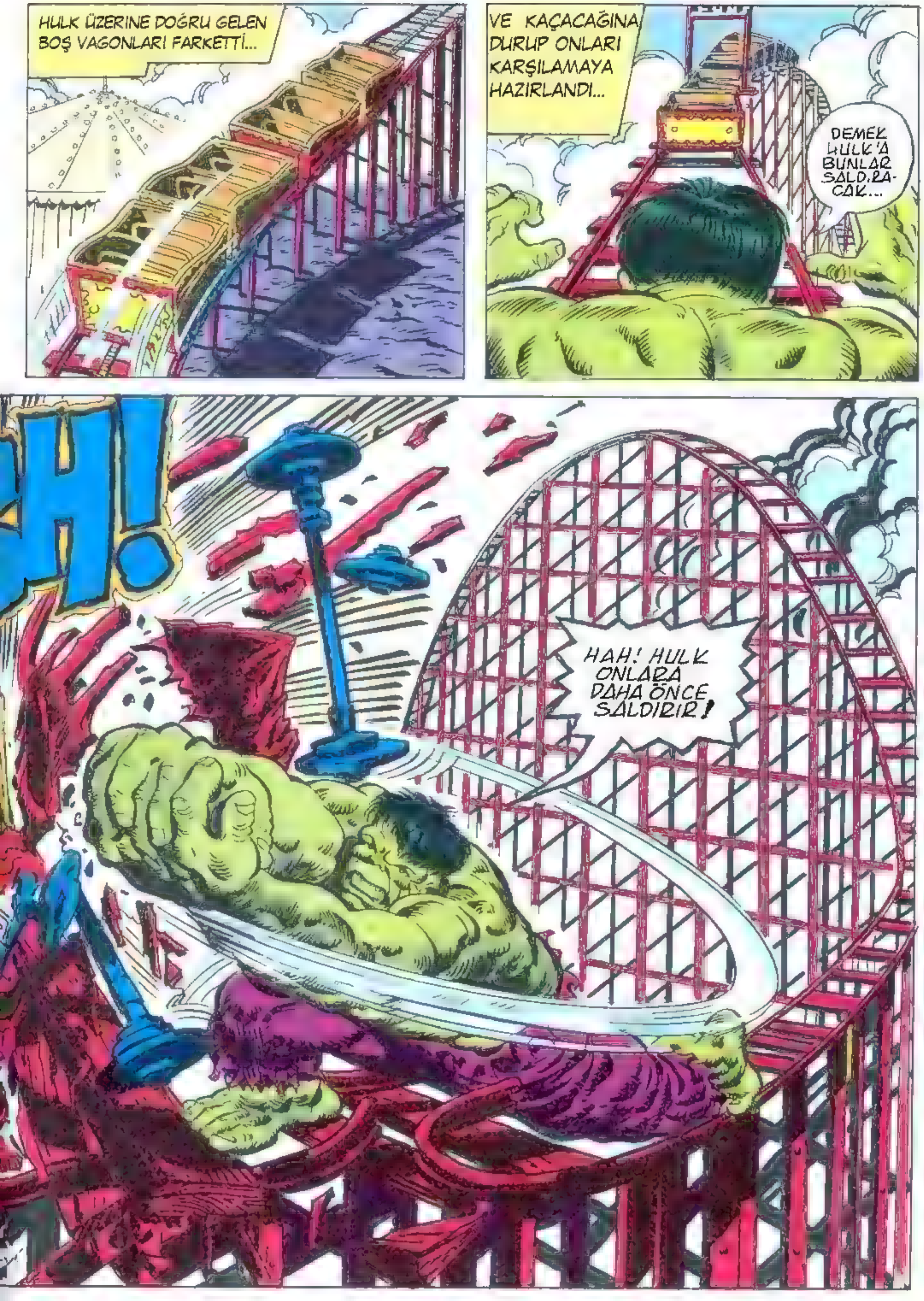
HULK ÜZERİNE DOĞRU GELEN BOŞ VAGONLARI FARKETTİ...
VE KAÇACAĞINA DURUP ONLARI KARŞILAMAYA HAZIRLANDI...
DEMEK HULK'A BUNLAR SALDIRA-CAK...
HAH! HULK ONLARA DAHA ÖNCE SALDIRIR!

TODD ORMANA MI GİTTİ DERSİN...
BELKİ SİRKTEDİR... BELKİ DE POLİSE VERMİŞLERDİR... BELKİ...
SANIRIM OĞLANA ÇOK KÖTÜ DAVRANDIM...
İŞTE! KÖTÜ ADAM ORADA! ÇOCUK DA YANINDA...
BIRAK ONU!
HAYIR!
ÇOCUĞU VERİRSEN SANA DOKUNMAYACAĞIM...
GERİ DUR! OLAN ÇOCUĞA OLUR!
GÖRDÜNÜZ MÜ? SİZE SÖYLEDİM!
PEKİ BAY COCO! BUNDAN SONRASINI BİZE BIRAKABİLİRSİN...
DURUN! ATEŞ ETMEYİN!
VER!
PEKİ AMA BANA DOKUNMA!
UNUTMA! SÖZ VERDİN...

EVET... HULK SÖZ VERDİ...
...AMA ÖLDÜRMEMEK İÇİN...
KAÇIYOR! ARABALARA BİNİP İZLEYELİM ONU...
BİRİNİZ BURADA KALIP TORRANCE İLE İLGİLENSİN!
DEMEK O CANAVAR, SİRKİN BİR GÖSTERİSİYDİ HA! BAKALIM HAPİSTEN KURTULMANI SAĞLAYACAK BİR GÖSTERİ BULABİLECEK MİSİN?
B-BENİ ÖLDÜRECEKTİ..
İŞTE SİRK BURASI...
YA BURADA DA YOKSA... YA KAÇIRILMIŞSA?...
YA BAŞINA BİRŞEY GELMİŞSE...
AMAN TANRIM! TODD BİR CANAVARIN KUCAĞINDA!
DEMEK BU ARABADA HULK'A SALDIRACAK! HULK EZER ONU BE.
HAYIR! BABAMIN ARABASI!

OĞULLARININ TEHLİKEDE OLDUĞUNU SANAN TODD'UN ANNE VE BABASI KORKUYLA ARABADAN İNDİLER...
SEN... GER-ÇEKTEN HULK'SIN DE-ĞİL Mİ?
HULK'A BENZEMİYOR MUYUM?
OH! YALVARI-RIM OĞLUMA ACI HULK!
OĞLUN MU?
AL OĞLUNU! BİR DAHA ONU DÖVERSEN HULK DA GELİP SE-Nİ DÖVER!
ANLAŞILDI MI?
BAM
A-ANLADIM SAYIN HULK!
HADİ BANA EYVALLAH!
OH! TANRIYA ŞÜKÜRLER!
GÜLE GÜLE HULK!
BİTTİ TODD. KUR-TULDUN YAVRUM... BİRLİKTEYİZ...
BENİ YATILI OKULA GÖN-DERECEK Mİ SİN BABA?
HAYIR OĞLUM. GÖN-DERMEYECE-ĞİM..
BELKİ KENDİMİ BİR YERLERE GÖNDERMEM GEREKİR. SENİ DAHA İYİ ANLAYIP İYİ BİR BABA OLA-BİLMEM İ-ÇİN...
.. GERİ DÖNDÜĞÜM DE DE...
"İÇİMDEKİ CANAVAR KAYBOLUP GİDER..."
SON

INCREDIBLE HULK
15¢
138
APR
THE INCREDIBLE HULK
APPROVED BY THE COMICS CODE AUTHORITY
MARVEL COMICS GROUP
BİR ADIM DAHA AT... VE KIZ DÜŞSÜN!
EĞER KIZ DÜŞERSE...
SEN DE ÖLÜRSÜN!
SAYGILARIMIZLA KARŞINIZDA:
KUM ADAM
BAŞROLDE BETTY ROSS'UN KORKUNÇ KADERİ!

THE INCREDIBLE HULK is published by MAGAZINE MANAGEMENT CO. INC OFFICE OF PUBLICATION 625 MADISON AVENUE, NEW YORK, N Y 10022. SECOND CLASS POSTAGE PAID AT NEW YORK, N Y AND AT ADDITIONAL MAILING OFFICES. Published monthly except January, semi-monthly. Copyright (C) 1970 by Magazine Management Co Inc. Marvel Comics Group, all rights reserved 625 Madison Avenue, New York, N Y 10022. Vol 1, No. 138 April 1970 issue. Price 15¢ per copy. No similarity between any of the names, characters, persons and/or institutions in this magazine with those of any living or dead person or institution is intended, and any such similarity which may exist is purely coincidental. Printed in the U.S.A. by World Color Press, Inc Sparta, Illinois 62286 Subscription rate $3 35 for 13 issues including 25¢ King Size Special Canada $2 75 Foreign subscriptions $4.00

AĞAÇLARIN TEPELERİNDEKİ KUŞLARIN ÖTÜŞLERİ, PARLAK AY VE TERTEMİZ GÖKYÜZÜ...
...YAŞAMA SEVİNCİNİN OLAĞANÜSTÜ UYUMU...
...DEV ADAMIN KÖTÜMSER DUYGULARINI YOKETTİ...
GÖZLERİNİN ÖNÜNDE CANLANAN KİRAZ DUDAKLI KIZ, GÖZYAŞLARININ EGEMEN OLDUĞU DÜNYADA OLAĞANÜSTÜ GÜZELDİ...
ÖLÜMLÜ ZAVALLILAR DÜNYASINDA...
DENİZDEN DOĞAN DESTANLARIN TÜMÜ...
GÜRÜLTÜLÜ DALGALARIN ÜSTÜNDEKİ BOMBOŞ GÖKYÜZÜNDE ASILI AY...
VE YAŞAMIN TÜM ACILARI..
ONUN KÖTÜ ANILARINI VE RUHUNDAKİ ÇIĞLIKLARI ANLATMAYA YETMEZDİ...
2

PIRIL PIRIL PARLAYAN ALTIN RENKLİ DOLUNAYIN ALTINDA BAŞKA İNSANLAR DA VARDI...
ÖZEL BİR HASTANENİN PENCERESİNDEN DIŞARIYA BAKAN KIZ DA ONLARDAN BİRİYDİ...
OLAYLARI KABULLENMELİSİN BETTY!
FOTOĞRAFLARI GÖRDÜM... BABAM DA HULK'IN BİR UZAY GEMİSİYLE BAŞKA BİR YERE GÖTÜRÜLDÜĞÜNÜ SÖYLEDİ.
HAFTALAR OLDU. BUNA ALIŞMALIYIM..
HULK ASLA DÖNMEYECEK.. SEVDİĞİM BRUCE BANNER DE ÖYLE...
VE BEN RUHSAL DENGEMİ KORUMAK İÇİN BURADAYIM..
TUHAF! GECE YARISI BİR ARABA GELDİ..
KENDİME HAKİM OLMALIYIM ... PARANOYANIN SIRASI DEĞİL...
ÇAĞRILDIĞI YERDEN DÖNEN DOKTORLARDAN BİRİ OLMALI...
BAŞKA NE...
.. OLABİLİR Kİ?..

SIZI RAHATSIZ ETMEK ISTEMEZDIM HEMŞIRE HANIM.
FAKAT DR. MARKUAND ILE GÖRÜŞMELIYIM. TABII BURADAYSA...
OH! KIMSINIZ?
KAZAYA UĞRAYANLARIN KANLARINI DEĞIŞTIRME KONUSUNDAKI BAŞARISI DR. MARKUAND'I ÇOK ARANAN BIRISI YAPTIĞINDAN BERI...
ÖLÜ KANLARININ HASTA GÖNÜLLÜLER ÜSTÜNDE DENEME ÇALIŞMALARINA KATILMA ISTEKLILERI IYICE ÇOĞALDI..
UMARIM ANLIYORSUNUZ!
TAHMIN EDEMEYECEĞINIZ KADAR IYI ANLIYORUM BAYAN!
FAKAT ILGILENECEĞINE EMIN OLDUĞUM ENDER BIR HASTALIĞIM VAR...
BUNU ANCAK DR. MARKUAND TEDAVI EDEBILIR...
OH!
AMA SANIRIM BU DOKTORUN UZMANLIĞINA GIRMEZ
NEDIR O MISS DUCKETT?
DR. MARKUAND'IN ŞU ANDA BURADA BULUNMASI SIZIN IÇIN BÜYÜK ŞANS...
BU BEYIN BIR TÜR CILT HASTALIĞI VARMIŞ EFENDIM VE...
CILT HASTALIĞI BRANŞIM DEĞIL AMA TAVSIYE EDE...
TAVSIYENI...
..KENDINE SAKLA DOKTOR! ZAMANIM YOK!
OHHH!
BAĞIRMAYIM. ZARARIM DOKUNMAZ...
BELKI...
4

ŞIMDI DOKTOR, YA BANA BIR KAN DEĞIŞIMI UYGULARSIN YA DA...
BANA BLÖF SÖKMEZ MASKELI SOYTARI!
..AÇACAĞIM DELIKTEN KANIN BOŞALIR!
KIM OLDUĞUNU VE NIÇIN TEDAVI ISTEDIĞINI BILMIYORUM...
AMA BENI ÖLDÜRÜRSEN AMACINA ULAŞAMAZSIN...
BU DURUMDA SILAHINI INDIR AHBAP!
IYI OYNADIN DOKTOR
BU HEMŞIRE NE GÜNE DURUYOR?
EVET, BELKI SENI ÖLDÜREMEM AMA.
OHH!
PEKI, DUR! KAZANDIN!
İSTEDIKLERINI YAPACAĞIM...
ŞIMDI BIRAK KIZ GITSIN!
FAKAT BEN TEDAVI OLAMADAN MILLETI BAŞIMIZA TOPLAYABILIR...
NEREYE GIDECEKSEK ONU DA YANIMIZDA GÖTÜRECEĞIZ...
BURADAN BAY... BAY?..
ADIM KUMADAM!
BU HASTANE GENIŞ BIR ALANA YAYILMIŞTI... BU DA BIRÇOK HASTA VE BIRÇOK SORUN DEMEKTI...
BUNLARDAN BIRI IÇIN DIŞARI ÇIKMAK ÇOK ZOR DEĞILDI... VE DÜŞÜNMEK IÇIN...
UZUN ZAMANDIR BURADAYIM! ÇIKIP KURTULACAĞIM.
ACELE POSTA SERVISI ILE BU SABAH ÇIKARIM
ÇOK KÖTÜ. BAYAN ROSS DAHA BURADA KALACAK
NEREYE GIDECEĞIM.? ARTIK HULK'IN DA BANA İHTIYACI YOK.

OH, AMA BENİM İHTİYACIM VAR, JIM.
DR. BANNER!
SANMIŞTIM Kİ ÖLDÜĞÜNÜ DÜŞÜNMÜŞTÜM
MARK TWAIN'IN DEDİĞİ GİBİ... HAYDİ SIVIŞALIM!
GÜÇ KULLANDIĞIM İÇİN AFFEDERSİN EVLAT AMA BAĞIRMANI ENGELLEMELİYDİM!
BU SAÇMALIK. AMA BAHSE GİRERİM JIM WILSON HAKKINDA YANILIYORSUN DOSTUM
BETTY'NİN ODASI NEREDE? BİLİYORSAN BENİ ORAYA GÖTÜR AHBAP
JUMBO SENİN YAVRUYU NEREDE TUTTUKLARINI BİLİYOR DOKTOR
BU JIM ÇOK CESUR BİR ÇOCUK, HATTA RICK JONES'TAN BİLE
BU ÇOCUKLAR ÇOK SIKINTI GÖRDÜLER, YİNE DE...
BEKLE BİR DAKİKA! DURDU VE İKİNCİ PENCERENİN ÖNÜNDE BAŞINI SALLADI.
BETTY'NİN ODASI ORASI OLMALI.
BU SIRADA KALDIĞI ODADA BETTY ROSS DÜŞLER İÇİNDEYDİ...
GENERAL ROSS! TALBOT! BENİ VE HULK'I DURDURMAYIN!
ASLA BANNER!
BİZ SAĞKEN ASLA!
ÖYLEYSE UZUN YAŞAMAYACAKSINIZ...
6

SAKIN OL! DUR!
HULK, SALDIRILARINIZDAN KURTULANA DEK DURMAYACAK..
HULK! ONLARI ÖLDÜR-DÜN!
EVET VE HULK SENİ ÖLDÜREMİYOR ÇÜNKÜ SEN HULK'SIN!
HULK'IN SANA KARŞI YAPABİLECEĞİ TEK ŞEY VAR...
HULK SENİ BİR DAHA GİREMEYECEĞİN BİÇİMDE BELLEĞİNDEN KOVABİLİR...
BİR DAHA ASLA!
ASLA!
HAYIR!
BU GÖRDÜĞÜM KORKUNÇ BİR KARABASANDI...
SANKİ HULK VE BRUCE GERÇEKTEN BURADAYDILAR...
PERDE ARKASINDA BİR KIPIRTI!
KİM VAR ORADA!
BETTY! GÜRÜLTÜ ETME!
BİRİSİ DUYABİLİR...
B-BRUCE!?
7.

GECE YARISI SENİ RAHATSIZ ETMEZDİM...
AMA HASTANEDE OLDUĞUNU DUYUNCA SENİ GÖRMEK İSTEDİM...
OH! BRUCE! SEVGİLİM! BURADA OLMAN İNANILMAZ BİR ŞEY..
BABAMI ARAMALIYDIN. O SENİ SENDEN KORUYACAK.
YANİ HULK'DAN KORUYACAK...
BABANA TESLİM OLMAYI DENEDİM SEVGİLİM AMA OLMADI...
SORUNUMU TEK BAŞIMA ÇÖZMEK ZORUNDAYIM...
BİR DAHA BENDEN AYRILMANA İZİN VERMEYECEĞİM!
BANA BEKLETİLMİŞ KANLARDAN VERME!
HEMŞİRE BENİM GRUBUMDAN DEĞİLSE BAŞKA BİRİNİ BULACAĞIZ..
FAKAT GEÇMİŞ YILLARDA KANIN RADYASYON ETKİSİ ALMIŞ..
BU KAN NORMAL BİR İNSANI NASIL ETKİLER BİLEMEYİZ...
KANIMIN BAŞKASINI NASIL ETKİLEYECEĞİNİ BOŞVER DOKTOR BANA HEMEN BİR KURBAN BULMAZSAN BAŞINA GELECEKLERİ DÜŞÜN!
8

HAYDI DOKTOR! ÇABUK OL!
BRUCE, DİNLE! AYAK SESLERİ! DOKTORUN GECE TEFTİŞİDİR.
DAHA SESSİZ YÜRÜYÜN!
BURAYA SAKLANACAĞIM SEVGİLİM!
PEKİ.
BU ODADAKİ HASTA İYİLEŞİYORDU...
DİĞERLERİNDEN ÖNCE TABURCU OLACAKTI...
BU ONUN SORUNU...
B-BAYAN ROSS, LÜTFEN KALKIN!
SİZE BAZI TESTLER YAPACAĞIZ.
BU NE KİBARLIK BÖYLE HEMŞİRE HANIM?
T-TAMAM... KALKIYORUM...
KALK FISTIK! YOKSA KURŞUNU YERSİN!
BU SU TABANCASI DEĞİL!
ZATEN BİZDE ŞANS OLSA BELANIN HER TÜRLÜSÜ BAŞIMIZA GELMEZ
HULK'UN EZELİ DÜŞMANI KUM ADAM BU VE SİLAHLI!...
BURADA NE İŞİ VAR..
BENİM GİZLEDİĞİM DOLAPTA...
SİLAH OLABİLECEK BİR ŞEY YOK...
HULK'A DÖNÜŞMEMİ ÖNLEYECEK BİR YATIŞTIRICI BULUM
9

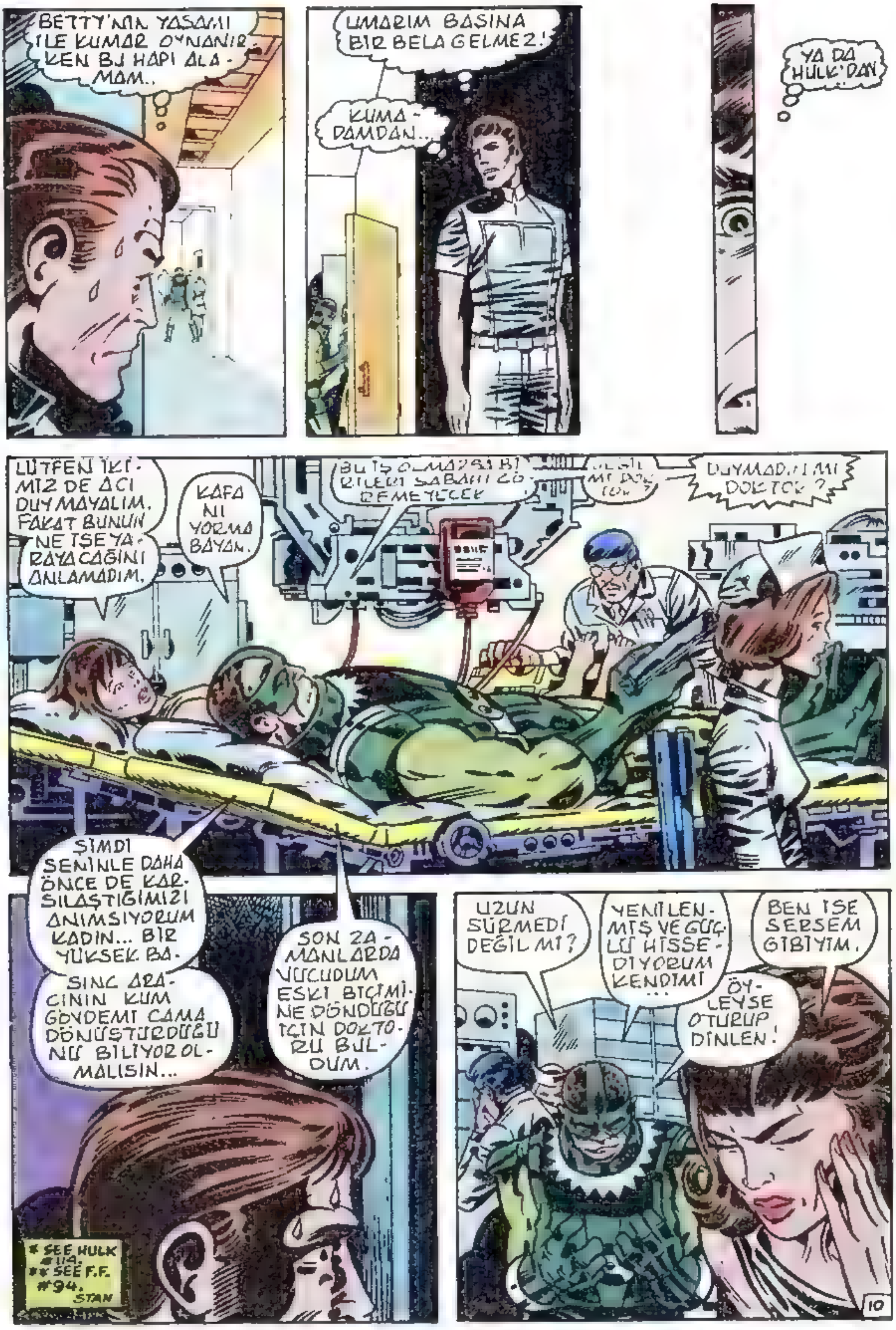
BETTY'NİN YAŞAMI İLE KUMAR OYNANIRKEN BU HAPI ALAMAM..
UMARIM BAŞINA BİR BELA GELMEZ!
KUMADAMDAN...
YA DA HULK'DAN
LÜTFEN İKİMİZ DE ACI DUYMAYALIM. FAKAT BUNUN NE İŞE YARAYACAĞINI ANLAMADIM.
KAFANI YORMA BAYAN.
BU İŞ OLMAZSA BİRİLERİ SABAHI GÖREMEYECEK
DUYMADIN MI DOKTOR?
ŞİMDİ SENİNLE DAHA ÖNCE DE KARŞILAŞTIĞIMIZI ANIMSIYORUM KADIN... BİR YÜKSEK BASINÇ ARACININ KUM GÖVDEMİ CAMA DÖNÜŞTÜRDÜĞÜNÜ BİLİYOR OLMALISIN...
SON ZAMANLARDA VÜCUDUM ESKİ BİÇİMİNE DÖNDÜĞÜ İÇİN DOKTORU BULDUM.
* SEE HULK #114. ** SEE F.F. #94. STAN
UZUN SÜRMEDİ DEĞİL Mİ?
YENİLENMİŞ VE GÜÇLÜ HİSSEDİYORUM KENDİMİ...
BEN İSE SERSEM GİBİYİM.
ÖYLEYSE OTURUP DİNLEN!
10

OTURAMIYORUM... İÇİMDE HAREKET EDEN CANAVARLAR VAR SANKI... NE OLUYOR?
LÜTFEN HAREKET ETMEYİN!
ÖYLE KALIN BAYAN ROSS!
DOKTOR! NELER OLUYOR ONA?
KUMADAMIN KANINDA BULUNAN BİLİNMEZ BİR RADYASYON HASTALIĞI OLMALI...
BÖYLE BİLİNMEYEN HASTALIKLARA ÇARE YOK...
ŞİMDİ DÜZELİRİM BELKİ..
BOŞUNA UMUTLANMA BAYAN! DAMARLARINDA BENİM KANIM DOLAŞTIKÇA ESKİSİ GİBİ OLAMAZSIN!
BELKİ BENİM GİBİ ÖZELLİKLER KAZANIP KUM KIZ OLURSUN...
İKİMİZ İYİ BİR TAKIM OLURUZ.
BELKİ DE GEBERİP GİDERSİN!
İNANILMAZ VE KORKUNÇ BİR ŞEY!
HULK'DAN KORKUNÇ BİRİSİ O!
BETTY, KUM ADAM GİBİ BİR İBLİS OLABİLİR Mİ?
ASLA DÖNÜŞMEK İSTEMEDİĞİM YEŞİL CANAVAR HULK!
FAKAT ŞİMDİ KUMADAMI YAKALAMAK İÇİN..
HULK OLMAYI...
İSTİYORUM.

BEN HULK'İM!
THRUTCH!
EEEEEEEE!
HULK BU KAPIYI NİÇİN PARÇALADIĞINI ANIMSAYAMADI...
KIZLA İLGİLİ BİR ŞEY YAPACAKTI...
SENİN BRUCE BANNER OLDUĞUNU VE BETTY ROSS'U SEVDİĞİNİ BİLİYORUM...
SENİ DURDURMAKTAN ZEVK ALACAĞIM...
KENDİMİ ESKİSİNDEN GÜÇLÜ HİSSEDİYORUM
12
SENİ KOLAYCA TEPELEYECEĞİM...
BOK!
...UZUN VE ACIMASIZ KOLLARIMLA...
NASIL? KURTULABİLECEK MİSİN?
BUGÜN ŞANS BENDEN YANA VE YENİLMEZ YEŞİL DEV HULK'I PARÇALAYACAĞIM...
ZAFER KUMADAMIN!
KUMADAM, HULK'I YOKEDEN KİŞİ OLARAK ANILACAK.
13

DOKTOR! BUNCA HAREKETLİ OLAYA RAĞMEN BAYAN ROSS KIMILDAMADAN
BAKIYOR. ONU BU ORTAMDAN ÇIKARMAYI DENEYEYİM Mİ?
HAYIR HEMŞİRE! ONA DOKUNMA ŞİMDİ..
BAK!
HİÇ BİR SÖYLEYEMEDEN HİÇ BİR ŞEY YAPAMA-
RAAKK
DON YENİLECEKSİN HULK!
ELİMDEN KURTULAMAYACAKSIN!
BENİM HER BİÇİME GİREBİLME YETENEĞİM VAR!
YUMRUKLARINI NİÇİN SALLIYORSUN ÖYLE HULK?
BİR İÇGÜDÜ HULK'A ORADA SAVAŞILMAYACAĞINI SÖYLÜYORDU..
AMA ŞİMDİ ORADA DEĞİLİZ.
HULK ARTIK PARÇALAYABİLİR!
YEEEOWWW!
VERDİĞİN ACIYI VE YAPTIKLARINI..
ÖDETECEĞİM SANA...
HULK'I NEYLE KORKUTABİLİRSİN Kİ?
14

HULK ASLA KORKMAZ!
FTOOOM!
KUMADAM EZILDI IŞTE... HUH! ARABANIN ALTINDAN KUM TANELERI SIZIYOR.
BU KUM TANELERINI ANIMSIYORUM.
AMA DÜŞÜNMEK NE KADAR ZOR...
BEYINSIZ BIR HAYVANSIN!
SANA TOPLADIĞIM KUMLARIMI ARMAĞAN EDEYIM.
DAĞILAN KUMLARDAN YINE KUMADAM OLDU.
HULK ONU NASIL PARÇALAYABILIR?
DAĞILIP TOPLANAN BIRINE NE YAPILABILIR?
UNNNHH!
AĞZINA BURNUNA KUMLAR DOLARKEN NASIL DÖVÜŞEBILIRSIN?

KUM FIRTINASINA DÖNÜŞTÜ. HULK KUMLAR ALTINDA KALDI...
ŞIMDI DE KAÇIYOR!
UZAĞA GİTMESİNE...
HULK İZİN VERMEZ!
WHUMM!
HULK FAZLA BİR ŞEY BİLMESE DE KIZI İNCİTMEK İSTEDİĞİNİ BİLİYOR. CEZASINI VERECEK!
KAÇIP GİTMEDİĞİNE PİŞMAN OLACAKSIN!
KUMLAR TAŞA DÖNÜŞTÜĞÜ ZAMAN...
AARRRHH!
HULK ANLAMIYOR AMA...
BUNLARI GERİ GÖNDEREBİLİR..

ŞAŞIRTICI!
KUM ADAMIN ÖZELLIKLERINDEN BIRI DE KENDINI TAŞA DÖNÜŞTÜREBILMESIDIR.
KIMIN KAZANABILECEĞI KONUSUNDA HIÇ BIR FIKRIM YOK.
KAVGA SÜRÜYOR GENERAL ROSS! HAS TANEYI NASIL KORUYABILIRIZ?
ZAMANINDA VARABILIRSEK..
HEY! SIZ! YUKARIYA BAKIN!
HULK BIZI GÖRDÜ!
?
NE YAPACAĞINIZI BILIYORSUNUZ.
KIZIMIN ONU SEVDIĞINI DE UNUTUN!
VE GÖREVINIZI YAPIN!
HAYDI!
IKISINI DE KAFESLEDIK EFENDIM.
GÜZEL! GÖTÜRECEĞIMIZ YERE KADAR ONLARI BU KAFESTE TUTABILMELIYIZ..
17

PILOT! ROTAYI DENIZ YÖNÜNE ÇEVIR!
BU SARSINTI DA NE DEMEK OLUYOR BÖYLE?
HULK VE KUMADAM GENERALIM...
İKİSİ BİRDEN KAFESİ PARÇALAMAYA ÇALIŞIYORLAR...
GENERALİM! HULK İÇİN YAPTIĞIMIZ KAFES BU İKİSİNE BİRDEN DAYANABİLİR Mİ?
KENT ÜZERİNDE KAFESİ PARÇALARLARSA...
UMARIM DENİZE KADAR KAFES DA YANIR...
BU TAKA DAHA HIZLI UÇAMAZ MI?
THOOMP!
KROCK!
KIZIMA BUNU NASIL ANLATACAĞIM?
KAFESİ AÇIN!
BU İKİSİ BİRBİRLERİNİ DENİZDE PARÇALASINLAR...
BU BİZİM SORUNUMUZ OLMAZ!
18

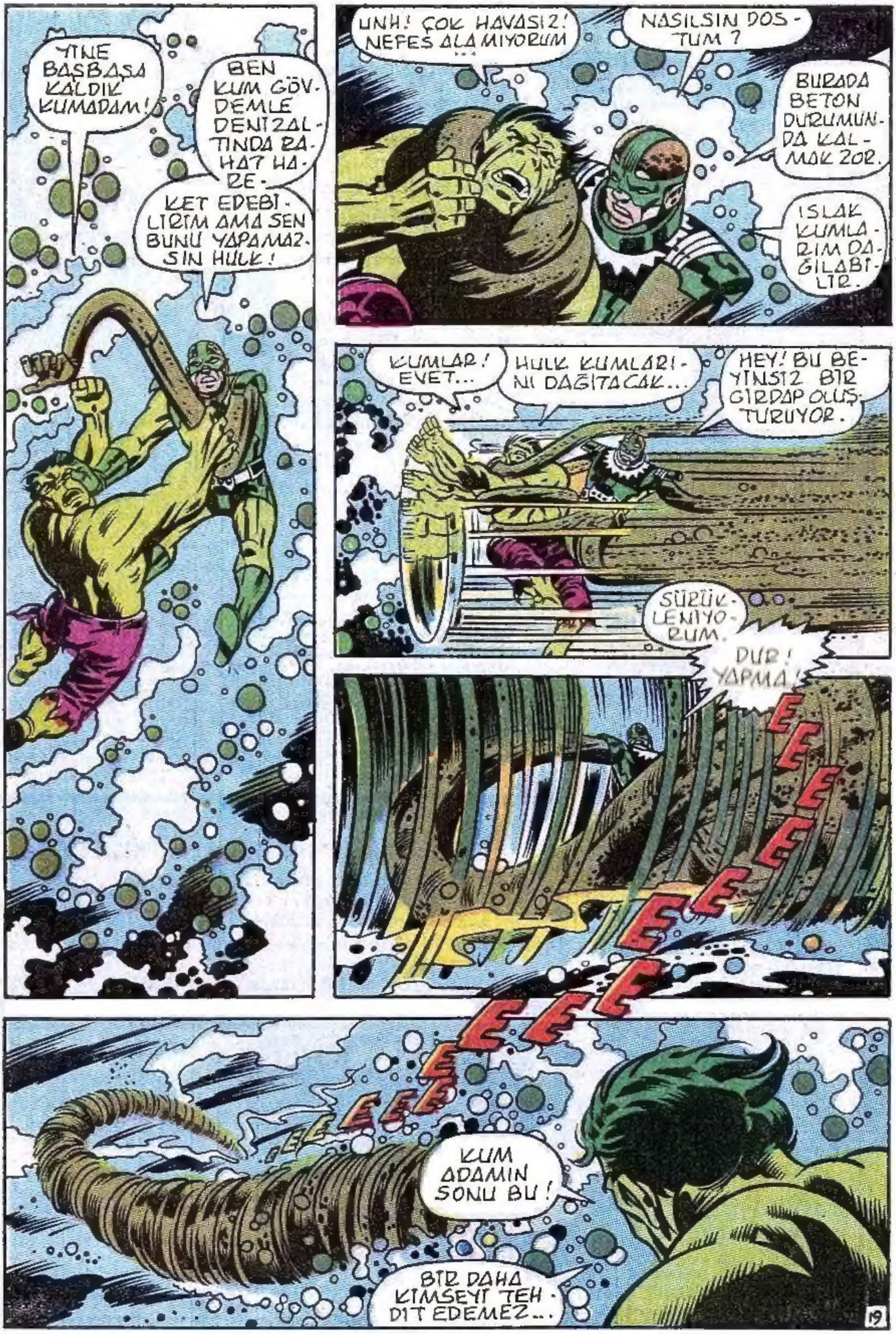
YINE BAŞBAŞA KALDIK KUMADAM!
BEN KUM GÖVDEMLE DENİZALTINDA RAHAT HAREKET EDEBİLİRİM AMA SEN BUNU YAPAMAZSIN HULK!
UNH! ÇOK HAVASIZ! NEFES ALAMIYORUM...
NASILSIN DOSTUM?
BURADA BETON DURUMUNDA KALMAK ZOR.
ISLAK KUMLARIM DAĞILABİLİR.
KUMLAR! EVET...
HULK KUMLARINI DAĞITACAK...
HEY! BU BEYİNSİZ BİR GİRDAP OLUŞTURUYOR.
SÜRÜKLENİYORUM.
DUR! YAPMA!
EEEEEEEEEEEE
KUM ADAMIN SONU BU!
BİR DAHA KİMSEYİ TEHDİT EDEMEZ...
19

EVET DR. MARKU-AND... CANAVARLA BIYITTIRDIK AMA CAN KAYBIMIZ OLMADI...
GENERAL ROSS—BEN...
BETTY NASIL DOKTOR? TEDAVIYLE İYILEŞTI MI?
NE OLDU?
GENERAL! ŞIMDI ORAYA GIDEMEZSINIZ!
ÇEKIL YOLUMDAN!
HULK BILE KIZIMIN YANINA GITMEME ENGEL OLAMAZ!
EVET GENERALIM. BUYRUN!
FIKRINI KENDINE SAKLA TALBOT!
SENI DINLEYECEK DURUMDA DEĞILIM...
OH! AMAN TANRIM!
OLAMAZ!
KIZIM BENIM KANIMDAN DEĞIL SANKI...
BETTY HAREKETSIZ VE YAŞAMAYAN BIR CAM YARATIK OLMUŞ...
SIZI UYARMAK ISTEDIM GENERALIM.
ONU YAŞAMA DÖNDÜRMEYE ÇALIŞACAĞIZ!
HEPINIZ DEFOLUN!
DEFOLUN!
KIZIMLA YALNIZ
KALMAK ISTIYORUM...
HULK, IÇINDE KABARAN ÖFKE ILE DENIZ YÜZEYINE ÇIKTI...
ONU NE SAKINLEŞTIREBILIRDI?
BU BÖLÜMÜN SONU
ZAVALLI BETTY ROSS BU KORKUNÇ SONDAN NASIL KURTULACAK?

POSTA KUTUSU

PK: 160 Beyazıt 34492 İSTANBUL

Sevgili Ali Recan;

Marvel yayınlarının başarıyla yayınını sürdürmesi beni ve tüm okuyucularınızı mutlu yapıyor.

Nazar değmez inşallah. Hulk'suz bir çizgi roman piyasası sanırım fazla sevilmez. Daha önce birçok değişik çizgi roman okudum; bunları genellikle arkadaşlarımdan alıyordum. Çünkü diğer çizgi romanları para verilecek kadar değerli bulmuyordum. Daha doğrusu pek fazla zevk alamıyordum.

Sanırım bunları aşağıdaki şiirimde daha iyi ifade ediyorum.

BİR UMUT, BİR IŞIK

Çizgi romanlardan yeterince zevkimi alamadım.
Bayilerde güzel bir çizgi roman aradım durdum.
Yoktu zevkimi alacak ne bir dergi ne bir roman.
Marvel Yayınlarındaydı tüm umudum.

Siz geleceği aydınlatan bir ışıksınız
Bize HULK'u, SILVER SURFER'i tanıttınız
Doyurucu çizgilerinizle bizi doyurdunuz
Bu çizgi romanlarla bizi rahatlattınız.

Saygılarımla,
Cihat Arslan
Kemalyeri Sok.
Kemalpaşa Mah. Pekman Apt.
No: 62/1 D.K. 2
ÇANAKKALE

Sayın Cihat Arslan,

Yakın ilginize ve içten şiirinize teşekkür ederiz. Selamlar.

Sayın Ali Recan,

Çizgi Roman kütüphanemize kattığınız Hulk, Silver Surfer, G.I. Joe ve Kaptan Marvel dizileriyle çok güzel bir başlangıç yaptınız. Fakat bunlar yetenekli değil tabiki. Sizlerden diğer birkaç Marvel'i özellikle istiyorum ve sanırım diğer arkadaşlarımız da istiyorlar. Bunlar X-men ve Avengers. Size sormak istediğim birkaç şey var.

1- Hulk, Silver Surfer, G.I. Joe ve Kaptan Marvel'den başka hangi dizileri yayınlamayı düşünüyorsunuz?

2- Marvel Comics Group'un kaç tane dizisi var? Bunları mümkünse yazar mısınız? (Adlarıyla).

3- Örümcek Adam'ın bir sayısında gördüğüm Hulk maceralarını sizin yayınladığınız Hulk'ta görecek miyiz? Yoksa Örümcek adam'da mı kalacak?

Bu vesileyle yeni yılınızı (sizin ve bütün Marvel personelinin) kutlarım. Sevgiler ve saygılar.

EDIZ SÖZÜER
Nazilli Sokak
Murat Apt. 11/15
ANKARA

Sayın Ediz Sözüer,

İlginize teşekkür ederek sorularınızı sırayla yanıtlıyoruz.

1- İstediginiz dizileri şu anda yayına hazırlıyoruz. Amacımız, biz kurulmadan önce Alfa ve Bilka'ya satılanlar dışındaki bütün Marvel dizilerini peşpeşe yayınlamaktır.

2- Marvel Comics'in kuruluşundan beri yayınladıgı dizileri saymak Amerika'daki Marvel'ciler için bile çok zor. Yüzlerce diyebiliriz.

3- Hulk'un tüm maceraları Hulk dizisinde yer alacaktır. Selamlar.

İmtiyaz Sahibi:
Nurcihan KESİM
Bu dizinin Türkiye'de ve Türkçe konuşulan ülkelerde kitap ve dergi olarak yayın hakkı MARVEL COMICS GROUP firmasından KESİM AJANS aracılığıyla satın alınmıştır.

Sahibi: **Aslı KARASUİL**, Genel Yayın Müdürü **Ali RECAN**
Yazı İşleri Md: **Sonay YÜCEL**, Teknik Yönetmen: **Yıldırım ÖRER**
Yönetim yeri: Nuruosmaniye Cad. No: 8 D:4 Cağaloğlu 34436 İSTANBUL
Tel: 519 01 77, Mektup Adresi: PK: 160 Beyazıt 34492 İSTANBUL
Genel Dağıtım: Hürriyet Holding A.Ş. Onbeş günde bir çıkar.
Kapak Filmi: Çali Grafik, İç Filmler: Ruşen Grafik,
Baskı: Eğitim Yayınları A.Ş. Matbaacılık Tesisleri Merter, İSTANBUL

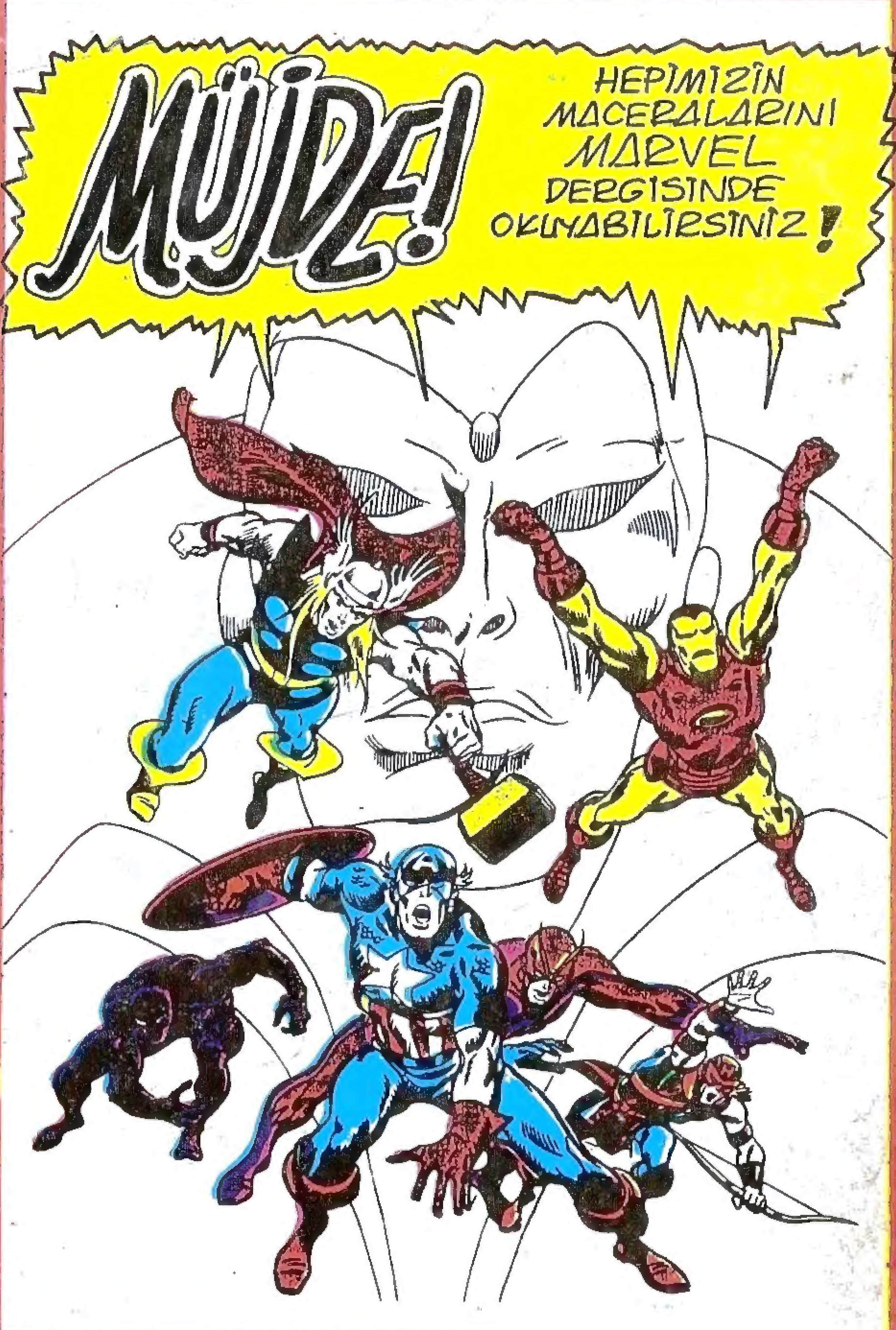
MÜJDE!
HEPİMİZİN MACERALARINI MARVEL DERGISINDE OKUYABILIRSINIZ!